๕.๘

กรมอนามัย
สำนักสุขาภิบาลอาหารและน้ำ

ชมรมจริยธรรม และความสุข
สำนักสุขาภิบาลอาหารและน้ำ

รายงานผลการดำเนินงาน

แผนปฏิบัติการส่งเสริมคุณธรรม จริยธรรม ความโปร่งใสและส่งเสริมองค์กรแห่งความสุขที่มีคุณภาพ/ความผูกพันองค์กร

สำนักสุขาภิบาลอาหารและน้ำ ประจำปีงบประมาณ พ.ศ. ๒๕๖๖

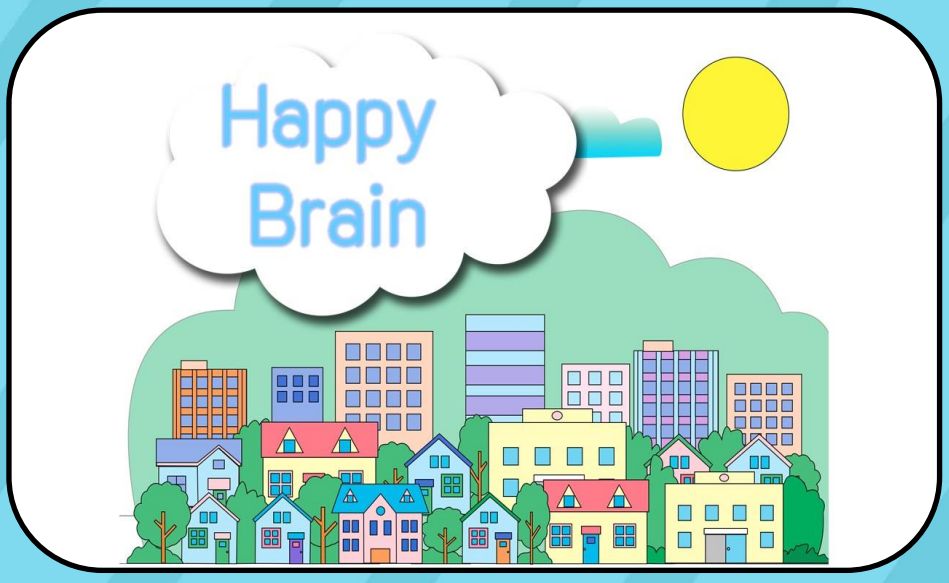

ยุทธศาสตร์ที่ ๑. ส่งเสริมคนดี

กลยุทธ์ที่ ๒. สร้างสภาพแวดล้อมการทำงานในองค์กรเชิงจริยธรรม

ผู้รับผิดชอบ ๑. ชมรมจริยธรรมและความสุข สำนักสุขาภิบาลอาหารและน้ำ
๒. คณะทำงานส่งเสริมคุณธรรม จริยธรรม ความโปร่งใส และส่งเสริมองค์กรแห่งความสุข/ความผูกพันองค์กร

ยุทธศาสตร์/โครงการ/กิจกรรม ตามแผนที่

๕. กำหนดทิศทางการดำเนินงานด้านคุณธรรมจริยธรรมและองค์กรแห่งความสุขที่มีคุณภาพอย่างมีส่วนร่วมทั้งองค์กร

๕.๗ กิจกรรม “Happy Brain” โดยการแลกเปลี่ยนเรียนรู้ร่วมกันของบุคลากรด้านเทคนิคการผลิตสื่อ และการออกแบบสื่อในการทำงานยุคดิจิทัล และส่งเสริมให้เกิดกระบวนการ KM ในหน่วยงาน

ผลลัพธ์เชิงปริมาณ

☑ มีกิจจกรรมด้านคุณธรรมจริยธรรมและองค์กรแห่งความสุขที่มีคุณภาพอย่างมีส่วนร่วมทั้งองค์กรที่คลอบคลุมด้านคุณธรรม ๕ ประการและ Happy workplace ๘ ประการ จำนวน ๗ ด้าน

ผลลัพธ์เชิงคุณภาพ

☑ มีการส่งเสริมสภาพแวดล้อมและสร้างความผูกพันในองค์กร

งบประมาณ ชมรมจริยธรรมและความสุข สำนักสุขาภิบาลอาหารและน้ำ ๑,๖๘๐ บาท

****

วัน เดือน ปี ที่จัดกิจกรรม เดือนมกราคม ๒๕๖๖

รายละเอียดกิจกรรม

สำนักสุขาภิบาลอาหารและน้ำ จัดกิจกรรม Happy brain & Easy KM “การอบรมเรื่อง เทคนิคการผลิตสื่อ” เมื่อวันที่ ๒๗ มกราคม ๒๕๖๖ เวลา ๐๙.๓๐ – ๑๒.๐๐ น. ณ ห้องประชุมทรวง เหลี่ยมรังสี กรมอนามัย วิทยากร คือ นางสาวกมลฉัตร พิมพ์ดิษฐ นักจัดการงานทั่วไป สำนักสุขาภิบาลอาหารและน้ำ มีผู้เข้าร่วมอบรมทั้งส่วนกลางและส่วนภูมิภาค แบบออนไลน์ และออนไซต์ จำนวน ๗๕ ท่าน

กิจกรรมในครั้งนี้มีวัตถุประสงค์เพื่อพัฒนาการจัดการความรู้ประเภท **“ความรู้ที่ฝังลึกอยู่ในตัวคน”** (Tacit Knowledge) ให้เกิดการถ่ายทอดสู่บุคคลอื่น เกิดการแลกเปลี่ยนเรียนรู้ร่วมกันพัฒนาทักษะการผลิตสื่อให้ผู้เข้ารับการอบรมสามารถนำองค์ความรู้ต่าง ๆ ของหน่วยงานมาผลิตสื่อและถ่ายทอด

ปัญหา/อุปสรรค

ไม่มี

ข้อเสนอแนะ

๑. เน้นการประชาสัมพันธ์กิจกรรมต่าง ๆ หลากหลายช่องทาง และต้องประชาสัมพันธ์บ่อย ๆ
๒. การดำเนินงานในรูปแบบชมรม ทำให้ทุกฝ่ายมีส่วนร่วมในการดำเนินการมากขึ้น

สรุปผลการดำเนินงาน

☑ สามารถดำเนินงานได้ตามเป้าหมาย
☐ ไม่สามารถดำเนินงานได้ตามเป้าหมายเนื่องจาก.....

น.ส.กมลฉัตร พิมพ์ดิษฐ ผู้รายงาน
นักจัดการงานทั่วไป

Happy Brain

บันทึกข้อความ

ส่วนราชการ สำนักสุขาภิบาลอาหารและน้ำ กลุ่มอำนวยการ โทร. ๐ ๒๕๙๐ ๔๑๘๘

ที่ สธ ๐๙๐๘.๐๑/ ว ๑๓ **วันที่** ๔ มกราคม ๒๕๖๖

เรื่อง ขอเชิญร่วมกิจกรรม "Happy Brain Easy KM"

เรียน ประธานคณะกรรมการผู้ทรงคุณวุฒิ
ผู้อำนวยการกองทุกกอง
ผู้อำนวยการกลุ่มทุกกลุ่ม
เลขานุการกรมอนามัย
ผู้อำนวยการสำนักทุกสำนัก
ผู้อำนวยการศูนย์ทุกศูนย์
ผู้อำนวยการสถาบันทุกสถาบัน

ด้วยสำนักสุขาภิบาลอาหารและน้ำจะจัดกิจกรรม"Happy Brain Easy KM" ในหัวข้อ "เทคนิคการผลิตสื่อและอินโฟกราฟิกเพื่อการทำงานในยุคดิจิทัล" ในวันที่ ๒๗ มกราคม ๒๕๖๖ เวลา ๐๙.๓๐ – ๑๒.๐๐ น. เพื่อขับเคลื่อนการดำเนินงานหน่วยงานคุณธรรมต้นแบบและพัฒนากระบวนการจัดการความรู้ (Knowledge Management : KM) ของหน่วยงาน นั้น

สำนักสุขาภิบาลอาหารและน้ำ จึงขอเชิญบุคลากรในหน่วยงานของท่านเข้าร่วมการอบรม "เทคนิคการผลิตสื่อและอินโฟกราฟิกเพื่อการทำงานในยุคดิจิทัล" ในวันที่ ๒๗ มกราคม ๒๕๖๖ เวลา ๐๙.๓๐ – ๑๒.๐๐ น. ณ ห้องประชุมสำนักสุขาภิบาลอาหารและน้ำ ชั้น ๓ อาคาร ๓ กรมอนามัย และผ่านสื่ออิเล็กทรอนิกส์ออนไลน์ และขอความร่วมมือท่านที่สนใจเข้าร่วมการอบรมฯ ตอบแบบตอบรับทางลิงค์ https://moph.cc/arHJ๘Z-WP ภายในวันที่ ๒๐ มกราคม ๒๕๖๖ รายละเอียดตามเอกสารที่แนบมาพร้อมนี้

จึงเรียนมาเพื่อโปรดพิจารณาดำเนินการต่อไปด้วย จะเป็นพระคุณ

(นายสมศักดิ์ ศิริวนารังสรรค์)
ผู้อำนวยการสำนักสุขาภิบาลอาหารและน้ำ

การอบรม "เทคนิคการผลิตสื่อและอินโฟกราฟิกเพื่อการทำงานในยุคดิจิทัล"
วันที่ ๒๗ มกราคม ๒๕๖๖เวลา ๐๙.๓๐ – ๑๒.๐๐ น.
ณ ห้องประชุมสำนักสุขาภิบาลอาหารและน้ำ ชั้น ๓ อาคาร ๓ กรมอนามัย
และผ่านสื่ออิเล็กทรอนิกส์ออนไลน์

หัวข้อ	รายละเอียด
๑. วัตถุประสงค์การอบรม	- เพื่อให้ผู้เรียนมีความเข้าใจการสร้างกรอบความคิดของการออกแบบ การผลิตสื่อ การผลิตอินโฟกราฟิก เพื่อประยุกต์ใช้ในการทำงาน - เพื่อส่งเสริมให้บุคลากรมีการพัฒนาตน - เพื่อส่งเสริมกระบวนการจัดการความรู้ในองค์กร
๒. หัวข้อในการอบรม	- กฎหมายที่เกี่ยวข้องกับการออกแบบ - กรอบ และแนวความคิดในการออกแบบสื่อและอินโฟกราฟิก - การออกสื่อและอินโฟกราฟิก โดยใช้โปรแกรม PowerPoint - การออกสื่อและอินโฟกราฟิก โดยใช้โปรแกรม Canva
๓. แบบตอบรับการเข้าร่วมอบรม (Google from)	https://moph.cc/arHJ8Z-WP
๔. ลิงค์เข้าร่วมการอบรมผ่านสื่ออิเล็กทรอนิกส์ออนไลน์	Join Zoom Meeting https://moph.cc/2VY0iM832 Meeting ID: 976 4723 5044 Passcode: rDiD30

หมายเหตุ : ๑) การอบรมออนไซต์ ณ ห้องประชุมสำนักสุขาภิบาลอาหารและน้ำ ชั้น ๓ อาคาร ๓ กรมอนามัย จำกัดผู้เข้าร่วมการอบรมจำนวน ๒๐ ท่านเท่านั้น (นับตามจำนวนผู้ตอบแบบตอบรับ) **และกรุณานำคอมพิวเตอร์โน๊ตบุ๊คส่วนตัวมาด้วย**
๒) ผู้ที่อบรมออนไลน์กรุณาเตรียมคอมพิวเตอร์สำหรับฝึกปฏิบัติด้วย
๓) สามารถสอบถามข้อมูลเพิ่มเติมได้ที่ นางสาวกลมฉัตร พิมพ์ดิษฐ (จอย) โทร. ๐๒ ๕๙๐ ๔๘๓๔

กำหนดการและรายละเอียดหัวข้อในการอบรม
"เทคนิคการผลิตสื่อและอินโฟกราฟิกเพื่อการทำงานในยุคดิจิทัล"
วันที่ ๒๗ มกราคม ๒๕๖๖เวลา ๐๙.๓๐ – ๑๒.๐๐ น.
ณ ห้องประชุมสำนักสุขาภิบาลอาหารและน้ำ ชั้น ๓ อาคาร ๓ กรมอนามัย
และผ่านสื่ออิเล็กทรอนิกส์ออนไลน์

๐๙.๐๐ – ๐๙.๓๐ น.	ทดสอบระบบ
๐๙.๓๐ – ๐๙.๔๕ น.	พิธีเปิดการอบรม โครงการ/กิจกรรม
๐๙.๔๕ – ๑๐.๐๐ น.	การทดสอบความรู้ก่อนการอบรม
๑๐.๐๐ - ๑๑.๐๐ น	บรรยายและฝึกปฏิบัติ วิทยากร นางสาวกมลฉัตร พิมพ์ดิษฐ นักจัดการงานทั่วไป หัวข้อ "เทคนิคการผลิตสื่อและอินโฟกราฟิกเพื่อการทำงานในยุคดิจิทัล" - กฎหมายที่เกี่ยวข้องกับการออกแบบ - กรอบ และแนวความคิดในการออกแบบสื่อและอินโฟกราฟิก - การออกสื่อและอินโฟกราฟิก โดยใช้โปรแกรม PowerPoint - การออกสื่อและอินโฟกราฟิก โดยใช้โปรแกรม Canva
๑๑.๐๐ – ๑๒.๐๐ น.	นำเสนอผลงานของผู้เข้าร่วมการอบรม
๑๒.๐๐ น.	ปิดการอบรม

.....

ขอเชิญผู้สนใจส่งผลงานเข้าร่วมประกวดสื่อ INFOGRAPHIC
ข้อบังคับว่าด้วย
จรรยาข้าราชการกรมอนามัย พ.ศ. 2563
3 อันดับที่ได้คะแนนจากกรรมการสูงที่สุด
2nd
3rd
7 ข้อบังคับ
#HAPPYBRAIN #EASYKM #KMDOH

7 ข้อบังคับ
ว่าด้วยจรรยาข้าราชการกรมอนามัย พ.ศ. 2563
มุ่งผลสัมฤทธิ์ของงาน
ซื่อสัตย์สุจริต
โปร่งใสตรวจสอบได้
ยึดมั่นในสถาบันหลัก
ไม่เลือกปฏิบัติ
พอเพียง
กลองคลัง กรมอนามัย

7 ข้อบังคับว่าด้วยจรรยา
ข้าราชการกรมอนามัย พ.ศ.2563
1 ซื่อสัตย์สุจริต
2 ยืนหยัดในสิ่งที่ถูกต้อง
3 โปร่งใส ตรวจสอบได้
4 มุ่งผลสัมฤทธิ์ของงาน
5 ไม่เลือกปฏิบัติ
6 ยึดมั่นในสถาบันหลัก
7 พอเพียง

ศูนย์อนามัยที่ 4 สระบุรี
28 นาที
วันนี้ศูนย์อนามัยที่ 4 สระบุรี ได้เข้าร่วมกิจกรรมประชุมเทคนิคการผลิตสื่อ By P'JOY คนสวยของกรมอนามัย ได้รับความรู้และเทคนิคดีๆ ในการผลิตสื่ออินโฟกราฟิก ให้น่าสนใจใหม่ๆ มากมาย สามารถนำไปต่อยอดเพื่อการผลิตสื่อที่น่าสนใจเพื่อเป็นการประชาสัมพันธ์ความรู้ต่างๆ เพื่อประโยชน์ของประชาชน
#HappyBrain #EasyKM #KMDOH
7 ข้อบังคับ
ว่าด้วยจรรยาข้าราชการกรมอนามัย พ.ศ. 2563
1 ซื่อสัตย์สุจริต
2 ยืนหยัดในสิ่งที่ถูกต้อง
3 โปร่งใสตรวจสอบได้
4 มุ่งผลสัมฤทธิ์ของงาน
5 ไม่เลือกปฏิบัติ
6 ยึดมั่นในสถาบันหลัก
7 พอเพียง
กรมอนามัย ส่งเสริมให้คนไทยสุขภาพดี
กดถูกใจและติดตามสาระความรู้ดี ๆ ได้ที่ Facebook: ศูนย์อนามัยที่ 4 สระบุรี

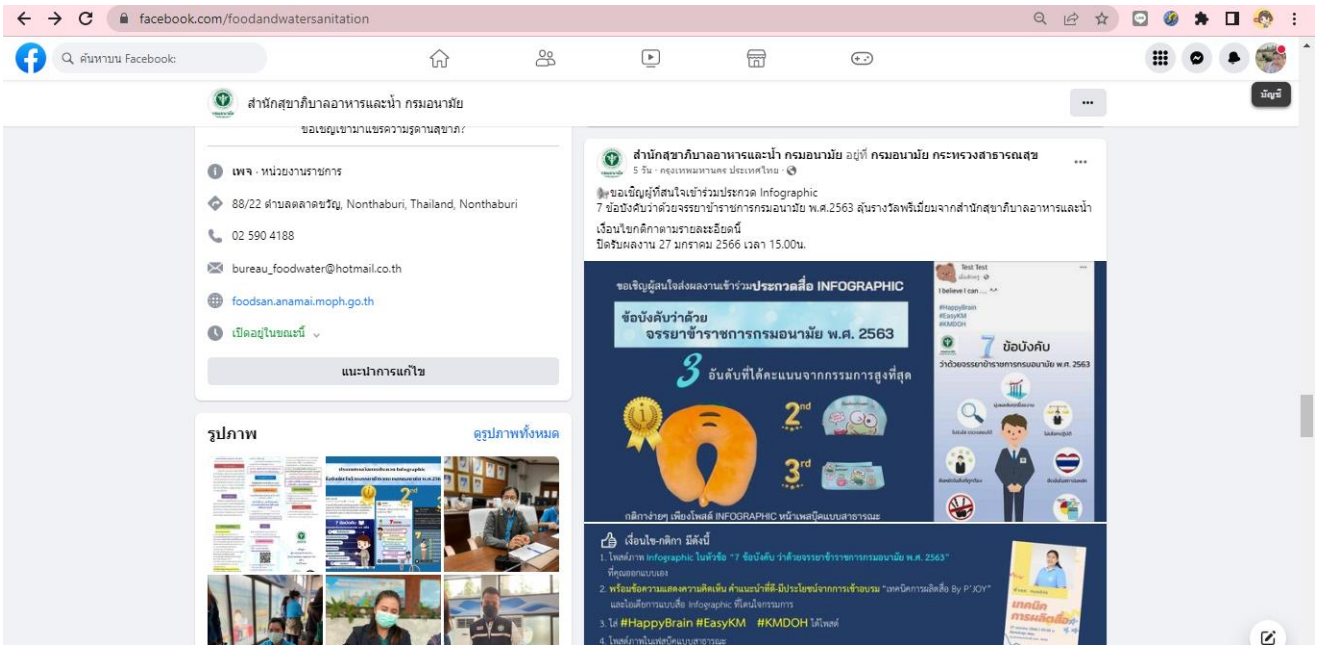
facebook.com/foodandwatersanitation
ค้นหาบน Facebook
สำนักสุขาภิบาลอาหารและน้ำ กรมอนามัย
เพจ · หน่วยงานราชการ
88/22 ตำบลตลาดขวัญ, Nonthaburi, Thailand, Nonthaburi
02 590 4188
bureau_foodwater@hotmail.co.th
foodsan.anamai.moph.go.th
เปิดอยู่ในขณะนี้
แนะนำการแก้ไข
รูปภาพ
ดูรูปภาพทั้งหมด
สำนักสุขาภิบาลอาหารและน้ำ กรมอนามัย อยู่ที่ กรมอนามัย กระทรวงสาธารณสุข
5 วัน · คลุงเทพมหานคร ประเทศไทย
ขอเชิญผู้ที่สนใจเข้าร่วมประกวด Infographic
7 ข้อบังคับว่าด้วยจรรยาข้าราชการกรมอนามัย พ.ศ.2563 ลุ้นรางวัลพริเมี่ยมจากสำนักสุขาภิบาลอาหารและน้ำ
เงื่อนไขกติกาตามรายละเอียดนี้
ปิดรับผลงาน 27 มกราคม 2566 เวลา 15.00น.
ขอเชิญผู้สนใจส่งผลงานเข้าร่วมประกวดสื่อ INFOGRAPHIC
ข้อบังคับว่าด้วย
จรรยาข้าราชการกรมอนามัย พ.ศ. 2563
3 อันดับที่ได้คะแนนจากกรรมการสูงที่สุด
2nd
3rd
กติกาง่ายๆ เพียงโพสต์ INFOGRAPHIC หน้าเพสบุ๊คแบบสาธารณะ
เงื่อนไข-กติกา มีดังนี้
1. โพสต์ภาพ Infographic ในหัวข้อ "7 ข้อบังคับ ว่าด้วยจรรยาข้าราชการกรมอนามัย พ.ศ. 2563" ที่คุณออกแบบเอง
2. พร้อมข้อความแสดงความคิดเห็น คำแนะนำที่ดี-มีประโยชน์จากการเข้าอบรม "เทคนิคการผลิตสื่อ By P'JOY" และไอเดียการแบบสื่อ Infographic ที่โดนใจกรรมการ
3. ใส่ #HappyBrain #EasyKM #KMDOH ได้โพสต์
4. โพสต์ภาพในเฟสบุ๊คแบบสาธารณะ

Waen Waen
4 วัน

7 "ข้อบังคับว่าด้วยจรรยาข้าราชการกรมอนามัย พ.ศ.2563"

จากการเข้าร่วมอบรม "เทคนิคการผลิตสื่อ By P'joy"ได้รับคำแนะนำดีๆและสามารถนำมาใช้ได้จริงในการผลิตสื่อ เพื่อเป็นประโยชน์ในการทำงานค่ะ และวันนี้มีการให้แบบฝึกหัดทดลองทำ ทำให้เราได้ลองลงมือทำจริงๆ และในอนาคตต้องทำได้ดีขึ้นเรื่อยๆแน่นอนค่ะ 👍

#HappyBrain
#EasyKM
#KMDOH

Min Meentra
5 วัน

"7 ข้อบังคับ ว่าด้วยจรรยาข้าราชการกรมอนามัย พ.ศ. 2563"
#HappyBrain
#EasyKM
#KMDOH

May Sutthikarn
5 วัน

"7 ข้อบังคับ ว่าด้วยจรรยาข้าราชการกรมอนามัย พ.ศ. 2563"

วันนี้ได้เรียนรู้ "เทคนิคการผลิตสื่อ By P'JOY" จากสำนักสุขาภิบาลอาหารและน้ำ กรมอนามัย ซึ่งปก ทีมผลิตสื่อของหน่วยงานและใช้โปรแกรมpower point กับ canva เป็นประจำอยู่แล้ว มีโอกาสได้ เรียนรู้เทคนิคใหม่ๆที่ยังไม่รู้ เพื่อใช้ในการส่งเสริมการดำเนินงานคุณธรรมต้นแบบและพัฒนากระบว จัดการความรู้ของหน่วยงานต่อไป

#HappyBrain #EasyKM #KMDOH

กองห้องปฏิบัติการสาธารณสุขกรมอนามัย
5 วัน

7 ข้อบังคับว่าด้วยจรรยาข้าราชการกรมอนามัย พ.ศ.2563

#HappyBrain
#EasyKM
#KMDOH