๕.๔

กรมอนามัย
สำนักสุขาภิบาลอาหารและน้ำ

ชมรมจริยธรรม และความสุข
สำนักสุขาภิบาลอาหารและน้ำ

รายงานผลการดำเนินงาน

แผนปฏิบัติการส่งเสริมคุณธรรม จริยธรรม ความโปร่งใสและส่งเสริมองค์กรแห่งความสุขที่มีคุณภาพ/ความผูกพันองค์กร

สำนักสุขาภิบาลอาหารและน้ำ ประจำปีงบประมาณ พ.ศ. ๒๕๖๖

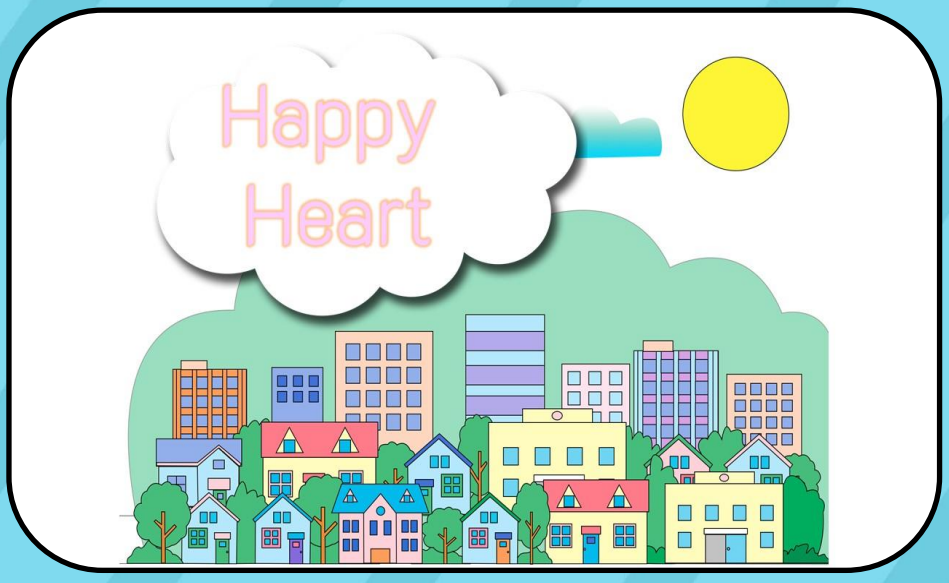

ยุทธศาสตร์ที่ ๑. ส่งเสริมคนดี

กลยุทธ์ที่ ๒. สร้างสภาพแวดล้อมการทำงานในองค์กรเชิงจริยธรรม

ผู้รับผิดชอบ ๑. ชมรมจริยธรรมและความสุข สำนักสุขาภิบาลอาหารและน้ำ
๒. คณะทำงานส่งเสริมคุณธรรม จริยธรรม ความโปร่งใส และส่งเสริมองค์กรแห่งความสุข/ความผูกพันองค์กร

ยุทธศาสตร์/โครงการ/กิจกรรม ตามแผนที่

๕. กำหนดทิศทางการดำเนินงานด้านคุณธรรมจริยธรรมและองค์กรแห่งความสุขที่มีคุณภาพอย่างมีส่วนร่วมทั้งองค์กร

๕.๔ กิจกรรม “Happy Heart” โดยมีการอวยพรวันเกิด / เยี่ยมไข้เมื่อป่วย ส่งกำลังใจในการทำงานให้กันของบุคลากรในหน่วยงานผ่านไลน์สำนัก

ผลลัพธ์เชิงปริมาณ

☑ มีกิจจกรรมด้านคุณธรรมจริยธรรมและองค์กรแห่งความสุขที่มีคุณภาพอย่างมีส่วนร่วมทั้งองค์กรที่คลอบคลุมด้านคุณธรรม ๕ ประการและ Happy workplace ๘ ประการ จำนวน ๗ ด้าน

ผลลัพธ์เชิงคุณภาพ

☑ มีการส่งเสริมสภาพแวดล้อมและสร้างความผูกพันในองค์กร

งบประมาณ ๐ บาท

****

วัน เดือน ปี ที่จัดกิจกรรม ตุลาคม ๒๕๖๕ - กันยายน ๒๕๖๖

รายละเอียดกิจกรรม

ตามเอกสารแนบ

ปัญหา/อุปสรรค

ไม่มี

ข้อเสนอแนะ

ไม่มี

สรุปผลการดำเนินงาน

☑ สามารถดำเนินงานได้ตามเป้าหมาย

☐ ไม่สามารถดำเนินงานได้ตามเป้าหมายเนื่องจาก.....

น.ส.กมลฉัตร พิมพ์ดิษฐ ผู้รายงาน
นักจัดการงานทั่วไป

Happy Heart

เป็นกิจกรรมง่าย ๆ ใกล้ตัวทุก ๆ คนโดยการสร้างสังคมของหน่วยงานให้เป็นสังคมน้ำใจงาน ส่งเสริมให้บุคลากรในหน่วยงานมีน้ำใจเอื้ออาทรต่อกัน มีความสุขจากการเป็นผู้ให้ ให้น้ำใจ ให้ความยินดี ให้คำอวยพร ให้กำลังใจซึ่งกันและกัน ง่ายแต่สร้างรอยยิ้ม สร้างความสุขให้บุคลากรในหน่วยงาน เช่น การอวยพรวันเกิดให้บุคลากรในหน่วยงานทั้งการอวยพรผ่านบอร์ดประชาสัมพันธ์ในหน่วยงาน อวยพรผ่านไลน์กลุ่ม การส่งคำอวยพรผ่านไลน์ในช่วงวันขึ้นปีใหม่ หรือการเยี่ยมไข้แสดงความห่วงใยเมื่อมีเพื่อนๆ เจ็บป่วย

ระยะเวลาในการดำเนินงาน : ตุลาคม ๒๕๖๕ – กันยายน ๒๕๖๖

➢ เพื่อนเกิด เราเบิร์ดเดย์

ข่าวประชาสัมพันธ์
HAPPY BIRTHDAY
January
HAPPY
Birthday
สุขสันต์วันเกิด
ขอให้มีความสุขมากๆ
HAPPY
BIRTHDAY
สุขสันต์วันเกิด
HAPPY
BIRTHDAY

กรมอนามัย
DEPARTMENT OF HEALTH

ข่าวประชาสัมพันธ์

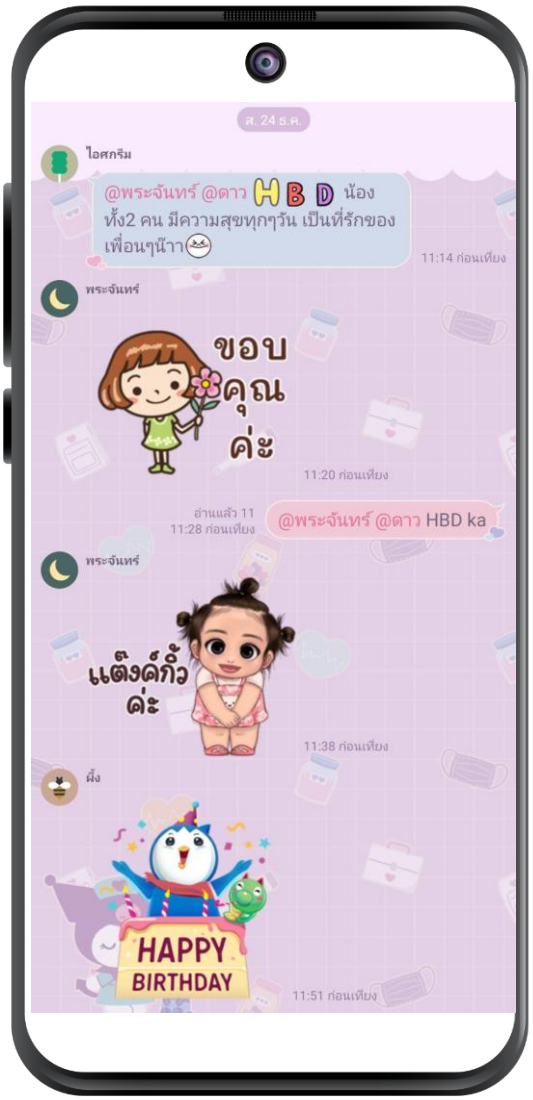
ส. 24 ธ.ค.
ไอศกรีม
@พระจันทร์ @ดาว HBD น้อง ทั้ง2 คน มีความสุขทุกๆวัน เป็นที่รักของเพื่อนๆน้าา
11:14 ก่อนเที่ยง
พระจันทร์
ขอบคุณค่ะ
11:20 ก่อนเที่ยง
อ่านแล้ว 11
11:28 ก่อนเที่ยง
@พระจันทร์ @ดาว HBD ka
พระจันทร์
แต๊งค์กิ้วค่ะ
11:38 ก่อนเที่ยง
ผึ้ง
HAPPY BIRTHDAY
11:51 ก่อนเที่ยง

อ่านแล้ว 42
3:07 หลังเที่ยง
@ลูกแพร์ สุขสันต์วันเกิด ขอให้มีความสุขมากๆค่า
HAPPY Birthday
สุขสันต์วันเกิด ขอให้มีความสุขมากๆ
อ่านแล้ว 42
3:07 หลังเที่ยง
ลูกโอ๊ก
3:17 หลังเที่ยง
พระจันทร์
HAPPY BIRTHDAY!!
3:21 หลังเที่ยง
ดินสอ
HAPPY BIRTHDAY
3:28 หลังเที่ยง
แมวน้ำ
HAPPY BIRTHDAY
3:30 หลังเที่ยง

➢ เพื่อนคลอด เรายินดี

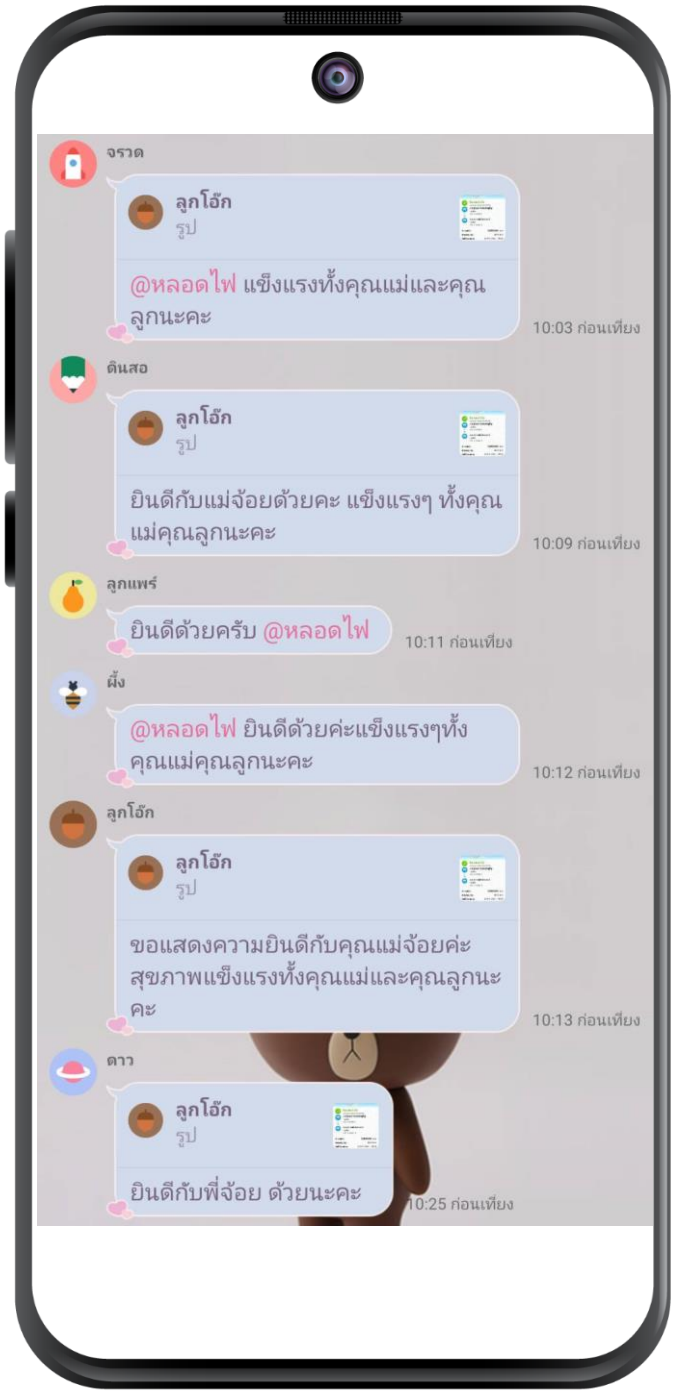

➢ **เพื่อนทำงาน เราให้กำลังใจ**

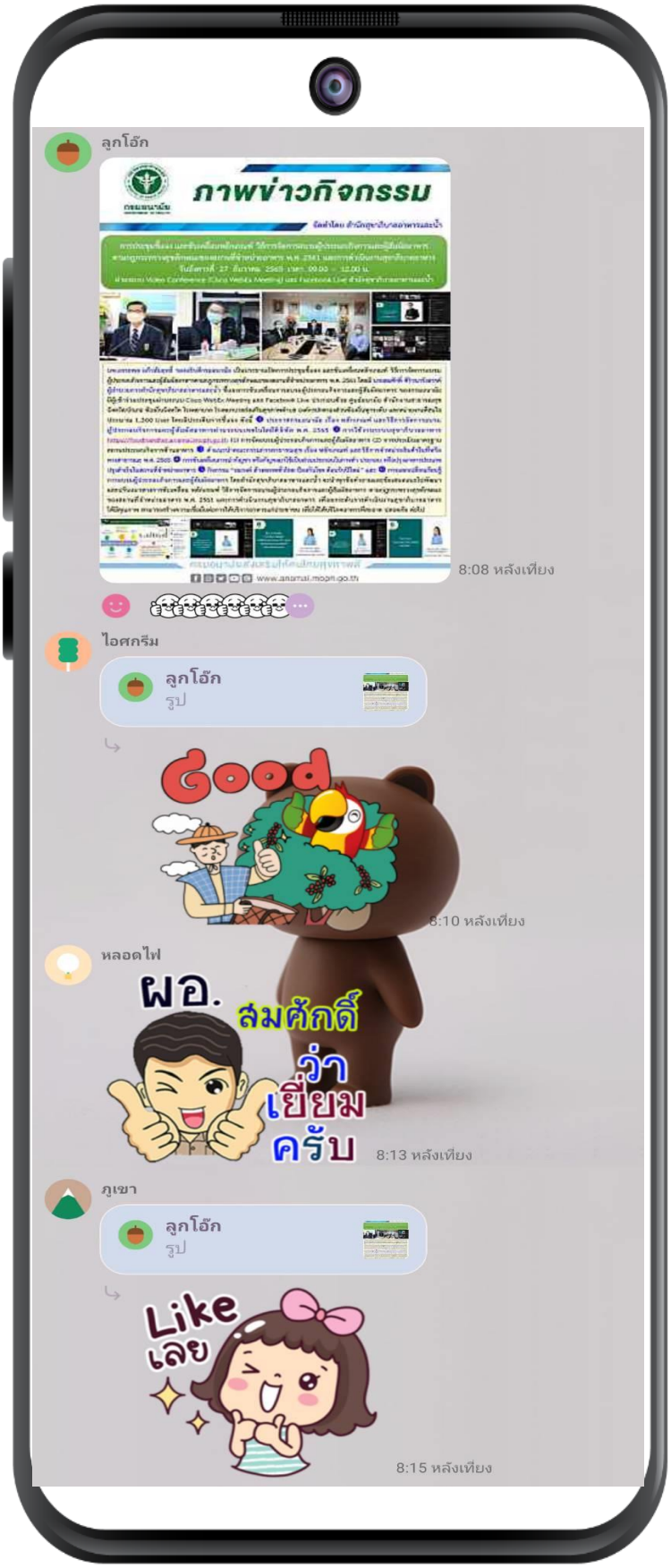

ร่วมกันตักบาตรวันขึ้นปีใหม่ พ.ศ. ๒๕๖๖
สร้างขวัญและกำลังใจในการทำงาน

สำนักสุขาภิบาลอาหารและน้ำ