

ขั้นตอนการนำเข้าข้อมูลผ่านเว็บไซต์ (Website) สำนักสุขาภิบาลอาหารและน้ำ

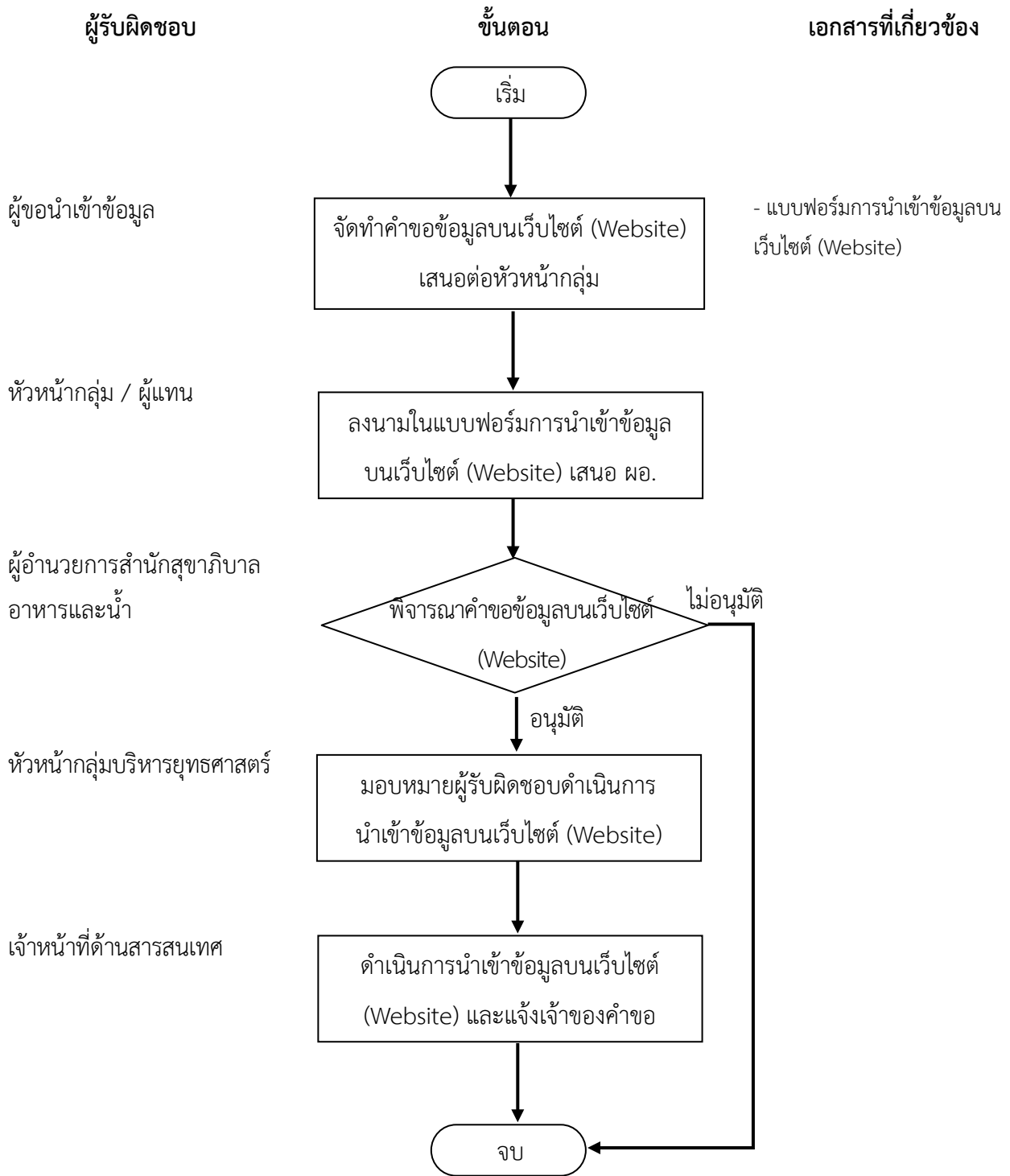

แบบฟอร์มการนำเข้าข้อมูลบนเว็บไซต์ (Website)

สำนักสุขาภิบาลอาหารและน้ำ

เรียน ผู้อำนวยการสำนักสุขาภิบาลอาหารและน้ำ

ส่วนที่ 1 ผู้ขอใช้บริการ
วันที่ขอใช้บริการ.....
ชื่อ - นามสกุล.....
กลุ่ม/ฝ่าย..... เบอร์โทรศัพท์ภายใน.....
ส่วนที่ 2 รายละเอียด
<input type="checkbox"/> นำเข้าข้อมูลใหม่ <input type="checkbox"/> แก้ไข/ปรับปรุงข้อมูล <input type="checkbox"/> ลบข้อมูล <input type="checkbox"/> อื่น ระบุ.....
เมนู.....
รายละเอียด
.....
.....
.....
.....
ไฟล์/รูปภาพ.....

(ลงชื่อ).....ผู้ขอเข้าข้อมูล
(.....)

(ลงชื่อ).....หัวหน้ากลุ่ม/ผู้แทน
(.....)

ความเห็นผู้อำนวยการสำนักสุขาภิบาลอาหารและน้ำ

อนุมัติ ไม่อนุมัติ

(ลงชื่อ).....
(.....)

ผู้อำนวยการสำนักสุขาภิบาลอาหารและน้ำ