

ตัวชี้วัด 2.2 กิจกรรมที่ 5

เดือน กรกฎาคม 2564

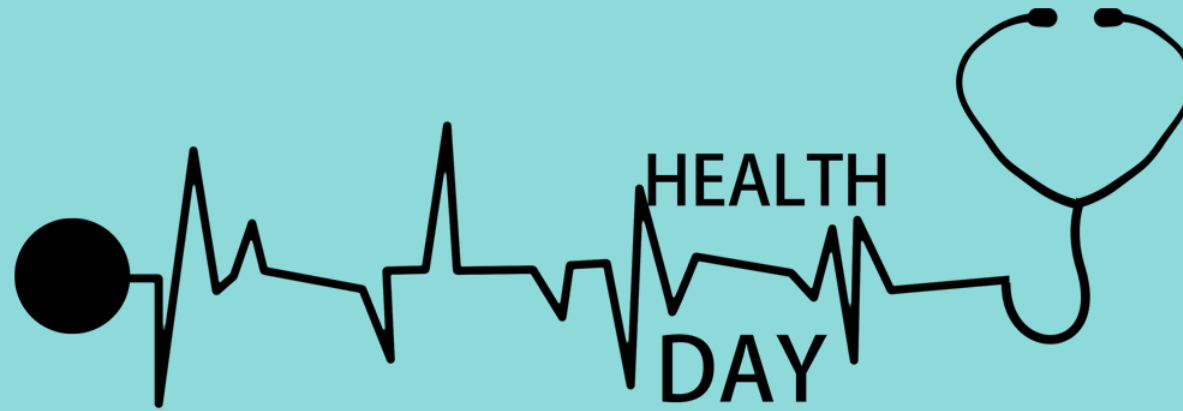

## กิจกรรม

“การเข้ารับการตรวจสุขภาพประจำปี”  
สำนักสุขาภิบาลอาหารและน้ำ

# 1. ข้อมูลทั่วไปของบุคลากรสำนักสุขาภิบาลอาหารและน้ำ

บุคลากรสำนักสุขาภิบาลอาหารและน้ำ หมายถึง ข้าราชการ พนักงานราชการพนักงานกระทรวง และ ลูกจ้างประจำในสังกัดสำนักสุขาภิบาลอาหารและน้ำ **จำนวนทั้งหมด 41 คน** รายละเอียดดังแสดงในตารางที่ 1

ตารางที่ 1 ประเภทบุคลากรของสำนักสุขาภิบาลอาหารและน้ำ

สถานภาพการจ้างงาน	จำนวน (คน)	คิดเป็นร้อยละ
ข้าราชการ	34	83
พนักงานราชการ	4	10
ลูกจ้างประจำ	3	7
รวม	41	100

หมายเหตุ บุคลากรโอน ย้าย ลาออก จำนวน 3 ท่าน  
ข้อมูล ณ วันที่ 1 มิถุนายน 2564



# 2. แจ้งเวียนให้เจ้าหน้าที่ทุกคนเข้ารับการตรวจสุขภาพตามสิทธิ์ของบุคลากรแต่ละคน



## บันทึกข้อความ

ส่วนราชการ สำนักสุขาภิบาลอาหารและน้ำ กลุ่มอำนวยการ โทร. ๐ ๒๕๔๐ ๔๑๗๘  
 ที่ สธ ๐๔๐๘.๐๑/ว.๑๕๖๖ วันที่ ๒๖ มกราคม ๒๕๖๔

เรื่อง ขอความร่วมมือในการสนับสนุนนโยบายสถานที่ทำงานน่าอยู่ น่าทำงาน เสริมสร้างคุณภาพชีวิตและความสุขของคนทำงาน (Healthy Workplace Happy for Life)

เรียน หัวหน้ากลุ่มอำนวยการ หัวหน้ากลุ่มพัฒนาระบบสุขภาพอาหาร  
 หัวหน้ากลุ่มบริหารยุทธศาสตร์ หัวหน้ากลุ่มพัฒนาระบบจัดการคุณภาพน้ำบริโภค

ตามที่กรมอนามัยมุ่งเน้นให้แต่ละหน่วยงานดำเนินการตามนโยบายสถานที่ทำงานน่าอยู่ น่าทำงาน เสริมสร้างคุณภาพชีวิตและความสุขของคนทำงาน (Healthy Workplace Happy for Life) เพื่อส่งเสริมให้คนทำงานมีความสุข สถานที่ทำงานน่าอยู่ และส่งเสริมการทำงานเป็นทีมขึ้น

สำนักสุขาภิบาลอาหารและน้ำ ขอความร่วมมือดำเนินการ ดังนี้

1. ขอความร่วมมือในการจัดอาหารกลางวัน/อาหารว่างและเครื่องดื่มในการประชุมของสำนัก เป็นเมนูสุขภาพเพิ่มผัก สดหวาน มัน เค็ม และการใช้น้ำตาลของ ขนาด ๔ กรัม แทนการให้น้ำตาลของขนาดอื่น ๆ หรือการใช้ขวดบรรจุน้ำตาลทราย
2. ประชาสัมพันธ์ให้บุคลากรเข้ารับการตรวจสุขภาพประจำปี / ตรวจและรักษาโรคในช่องปาก ประจำปี ตามสิทธิการเบิกจ่ายของข้าราชการ ลูกจ้างประจำ และพนักงานราชการ
3. ประชาสัมพันธ์ให้บุคลากรเข้าร่วมกิจกรรมนันทนาการต่าง ๆ ของสำนัก เช่น กิจกรรมตามเทศกาลต่าง ๆ กิจกรรมกีฬาประจำปี กิจกรรมการประเมินภาวะโภชนาการ โดยใช้ค่าดัชนีมวลกายและวัดรอบเอว กิจกรรมการทดสอบสมรรถภาพทางกาย/ประเมินสมรรถภาพร่างกายเกี่ยวกับความอดทนของหัวใจและปอด ความแข็งแรงของกล้ามเนื้อ และความยืดหยุ่นของร่างกาย
4. ประชาสัมพันธ์ความรู้หญิงวัยเจริญพันธุ์ในสถานที่ทำงานควรรับประทานวิตามินเสริมธาตุเหล็กและโฟลิก รายละเอียดตามเอกสารแนบมาพร้อมนี้

จึงเรียนมาเพื่อโปรดทราบและพิจารณาดำเนินการต่อไปด้วย จะเป็นพระคุณ

(นายสมศักดิ์ ศิริวนารังสรรค์)  
 ผู้อำนวยการกองประเมินผลกระทบต่อสุขภาพ  
 ปฏิบัติหน้าที่ผู้อำนวยการสำนักสุขาภิบาลอาหารและน้ำ

เดือน หัวหน้ากลุ่มทุกกลุ่ม  
 เพื่อโปรดทราบ 11 และ 10 ๐๑๖๖  
 ๒๖ ม.ค. ๒๕๖๔

(นางสาวฐิติพร วีรเสียรภิญโญ)  
 นักวิเคราะห์นโยบายและแผนชำนาญการ  
 หัวหน้ากลุ่มอำนวยการ  
 2 2 ส.ก. 2564

ใบเซ็นชื่อรับทราบหนังสือเวียน สำนักสุขาภิบาลอาหารและน้ำ  
 ที่ สธ 0908.01/ว.๑๕๖๖/๒๕๖๔ วันที่ ๒๖ มกราคม ๒๕๖๔

เรื่อง ขอความร่วมมือในการสนับสนุนนโยบายสถานที่ทำงานน่าอยู่ น่าทำงาน เสริมสร้างคุณภาพชีวิตและความสุขของคนทำงาน (Healthy Workplace Happy for Life)

ชื่อ - สกุล	รับทราบและตอบปฏิบัติ	ลายเซ็น	ชื่อ - สกุล	รับทราบและตอบปฏิบัติ	ลายเซ็น
ผู้อำนวยการ			กลุ่มพัฒนาระบบสุขภาพอาหาร (พอ.)		
นายสมศักดิ์ ศิริวนารังสรรค์	-	-	นายชัชเชษฐ์ กิ่งแก้วเจริญชัย	✓	
			นายสุชาติ สุขเจริญ	✓	
			นางสาวณัฐณิชา เลิศสุโขทัย	✓	
กลุ่มอำนวยการ (อก.)			กลุ่มพัฒนาระบบจัดการคุณภาพน้ำบริโภค (พน.)		
นางสาวฐิติพร วีรเสียรภิญโญ	✓		นางศิริพร แก้วเจริญ	✓	
นางสาวสุชนา เทพรัตน์	✓		นายเอกชัย ชัยเดช	✓	
นางสมใจ มโนศักดิ์เสรี	✓		นายพัลลภ พุทธิรักษ์	✓	
นางวนิดา ชัยศิริ	✓		นางสาวปริชา ดิยะวารินิช	✓	
นายเพ็ญจิตต์ ศรีวัฒน์	✓		นางสาวอารยา วงศ์ป้อม	✓	
นายสมบูรณ์ เจริญสุข	✓		นางสาวเจนจิรา ดวงสอนแสง	✓	
นางสมภารณี สุขเจริญ	✓		นางสาวปริยาณี เรืองพิชญะวิษ	✓	
นางชยาภรณ์ ชูตระกูล	✓		นางสาวณัฐณิชา ทะระเจริญ	✓	
นางสาวจริยา จีนคำ	✓				
นางสาวณมลฉัตร ทิมพิทักษ์	✓				
กลุ่มบริหารยุทธศาสตร์ (บย.)			กลุ่มพัฒนาระบบจัดการคุณภาพน้ำบริโภค (พน.)		
นางสาวพาสณา ฆมกลัน	✓		นายรัชชพงศ์ คีระพิงสกุล	✓	
นายภาคภูมิ องค์กรยานนท์	✓		นางสาวอังคณา คงกัน	✓	
นางสาวพิชญะณัฐ บุญประจักษ์	✓		นางสาววรรณิศา อารวงษ์	✓	
นางสนทนา ทองแท้	✓		นางสาวพรเพชร ศักดิ์ศิริชัยศิลป์	✓	
นางสาวสุสติ ประดิษฐ์สมบัติ	✓		นางสาวปาริชาติ สร้อยสูงเนิน	✓	
นายกิตติพงษ์ ภูอุทุม	✓		นายสังคร พงษ์ขาว	✓	
นางอรพรรณ จินกาล	✓		นางสาวชญัญญา สุขเจริญ	✓	
นางสาวอภิสรพร สมานทรัพย์	✓		นางสาวเนมอร ชันมี	✓	
นายวสันต์ นามบุญลา	✓		นางสาวรศพร ปัทมสุตร	✓	
			นางสาวศุภาณี สีสุโท	✓	

สรุปผลการเข้าร่วมกิจกรรม สำนักสุขาภิบาลอาหารและน้ำ  
 “การเข้ารับการตรวจสุขภาพประจำปี 2564 ทั้งหมด 41 คน ”

ลำดับ	สถานภาพ การทำงาน	จำนวนบุคลากร (คน)								รวมทั้งหมด ที่ตรวจสุขภาพ
		ทั้งหมด	ตรวจสุขภาพ							
			ม.ค.	ก.พ.	มี.ค.	เม.ย.	พ.ค.	มี.ย.	ก.ค.	
1	ข้าราชการ	34	0	2	1	9	0	2	19	33
2	พนักงานราชการ	4	0	0	0	0	0	0	4	4
3	ลูกจ้างประจำ	3	0	0	0	1	0	0	1	2
รวมทั้งหมด		41	0	2	1	10	0	2	24	39

- เป้าหมายมีบุคลากรเข้าตรวจสุขภาพ 39 คน
- ข้อมูล ณ วันที่ 2 สิงหาคม 2564

- บุคลากรเข้ารับการตรวจสุขภาพ จำนวน **39** คน
- คิดเป็นร้อยละ **95**



มี.ค.

หลักฐานกิจกรรม

ลำดับ

ชื่อ - สกุล

สถานการตรวจ  
สุขภาพ

วันที่ตรวจ

กลุ่มอำนาจการ (อก.)

2

นางสาวฐิติพร

วีรเชียรภิญโญ

✓

18/03/2564

Name: น.ส. ฐิติพร วีรเชียรภิญโญ; HN: [REDACTED], Gender: Female; Born: [REDACTED]

Page 1 of 1

Name น.ส. ฐิติพร วีรเชียรภิญโญ  
HN [REDACTED]  
Sex Female  
Date of birth [REDACTED]  
Printed by สุขภาพและโภชนาการ OPD 4



CLINICAL CHEMISTRY

Orderable Item	Value	Units	Source	Lab No.	Requestor	Order date	Specimen Received	Report Time
Glucose (heparin)	97	mg/dl	[REDACTED]	[REDACTED]	[REDACTED]	18-03-21 07:24	18-03-21 07:47	18-03-21 08:42
Creatinine	0.66	mg/dl	[REDACTED]	[REDACTED]	[REDACTED]			
**eGFR(CKD-EPI equation)	97.68	mL/min/1.73 m <sup>2</sup>	[REDACTED]	[REDACTED]	[REDACTED]			
Cholesterol	158	mg/dl	[REDACTED]	[REDACTED]	[REDACTED]			
Triglyceride	40	mg/dl	[REDACTED]	[REDACTED]	[REDACTED]			
HDL-CHOL	79	mg/dl	[REDACTED]	[REDACTED]	[REDACTED]			
**LDL-Calculated	71.0	mg/dl	[REDACTED]	[REDACTED]	[REDACTED]			
AST (SGOT)	21	U/L	[REDACTED]	[REDACTED]	[REDACTED]			
ALT (SGPT)	17	U/L	[REDACTED]	[REDACTED]	[REDACTED]			

ก.ค.

หลักฐานกิจกรรม

ลำดับ	ชื่อ - สกุล	สถานการตรวจ สุขภาพ	วันที่ตรวจ
กลุ่มอำนวยการ (อก.)			
3	นางสาวนุชนาฏ	เทพนั้น	✓ 8/3/2564

สถาบันบำราศนราดูร  
กรมควบคุมโรค กระทรวงสาธารณสุข  
ต.มีนบุรี จ.บึงกุ่ม

ใบเสร็จรับเงิน  
เลขที่: [ ] เลขที่: [ ]  
วันที่: ๓ มีนาคม 2๕๖4 09:23 น. ผู้ส่งมอบ: [ ]  
ผู้ป่วย/เจ้าพนักงาน: [ ] ร.ร. น.ส.นุชนาฏ เทพนั้น

รายการ	จำนวนเงิน (บาท)	
	ค่าวิเคราะห์ และค่าวัสดุ	ค่าอื่น
หมวด 07 ค่าตรวจวินิจฉัยทางเคมีคลินิกและพยาธิวิทยา		
30101 CBC		
31001 Urinalysis (Physical + Chemical + Microscopic)		
PANEL UA 10001M		
32201 BUN (Blood Urea Nitrogen)		
32202 Creatinine		
32203 Glucose		
32205 Uric acid		
32309 Alkaline phosphatase		
32310 SGOT (AST Aspartate aminotransferase)		
32311 SGOPT (ALT Alanine aminotransferase)		
32501 Cholesterol		
รวม		
รวมทั้งสิ้น		

ก.ค.

หลักฐานกิจกรรม

ลำดับ	ชื่อ - สกุล	สถานการตรวจ สุขภาพ	วันที่ตรวจ
กลุ่มอำนวยการ (อก.)			
4	นางสมใจ	มโนศักดิ์เสรี	✓ 04/06/2564

โรงพยาบาลจุฬาลงกรณ์ สภากาชาดไทย  
King Chulalongkorn Memorial Hospital วันที่พิมพ์ : 17/06/2564 08:54:21

CHEMISTRY  
ได้รับการรับรองความสามารถ  
ห้องปฏิบัติการ ISO 15189

ฝ่าย เวชศาสตร์ชั้นสูงตร  
ชื่อ น.ศ.สมใจ มโนศักดิ์เสรี  
HN. 1... หน่วยงานที่ส่งตรวจ : Chemistry  
AN.  
Access no. 210812376 Lab no. CC-224560/64  
Sample : EDTA (HbA1c), Heparinized blood, NaF BI วันที่เก็บส่งตรวจ : 04/06/2564 08:35:44  
วันที่รับส่งตรวจ : 04/06/2564 08:02:32

Accreditation No. 4...

รายการตรวจ	ผลการตรวจ	หน่วย	ค่าอ้างอิงในผู้ใหญ่เท่านั้น
Fasting plasma Glucose		H mg/dL	70 - 99
<b>HbA1C</b>			
HbA1c(%)		H %	4.0 - 5.6
eAG (Estimated Average Glucose)		H mg/dL	
BUN (Blood Urea Nitrogen)		mg/dL	7 - 20
<b>Creatinine</b>			
Creatinine		L mg/dL	0.50 - 1.00
- Thai eGFR Equation		mL/min/1.73m*2	
- eGFR MDRD (Caucasian)		mL/min/1.73m*2	
- eGFR CKD-EPI		mL/min/1.73m*2	
Uric acid		mg/dL	2.6 - 6.0
Cholesterol (total)		mg/dL	< 200
HDL-Cholesterol		mg/dL	> 50
Triglyceride (lipid-TG)		mg/dL	< 150
LDL-Cholesterol (direct)		mg/dL	< 130
SGOT		U/L	5 - 35
SGPT		U/L	0 - 40

ก.ค.

หลักฐานกิจกรรม

ลำดับ	ชื่อ - สกุล	สถานการตรวจ สุขภาพ	วันที่ตรวจ
<b>กลุ่มอำนวยการ (อก.)</b>			
5	นางวนิดา	ชัยศิริ	✓ 30/7/2564

Rajavithi Hospital F-LAB-03

Clinical Chemistry Laboratory : 9<sup>th</sup> Floor, Sirinthorn Building : Tel 3920,3921

30/07/64 09:57:49 Lab No.

สถานพยาบาลกระทรวงสาธารณสุข Ward: สถานพยาบาลกรมราชทัณฑ์

นางวนิดา ชัยศิริ Date: .....

Routine Test (ราคา)		Body fluid (ราคา)	Therapeutic Drug Monitoring(ราคา)
32202 <input checked="" type="checkbox"/> Glucose (40/60)	32402 <input type="checkbox"/> Total Protein (50/60)	34302 <input type="checkbox"/> Glucose F (70/60)	33103 <input type="checkbox"/> Phenytoin(Dilantin) (250/250)
32201 <input checked="" type="checkbox"/> BUN (50/60)	32403 <input type="checkbox"/> Albumin (50/60)	34301 <input type="checkbox"/> Protein F (70/60)	33104 <input type="checkbox"/> Valproic acid(Depakin) (250/250)
32202 <input checked="" type="checkbox"/> Creatinine (50/60)	32208 <input type="checkbox"/> Total Bilirubin (50/60)	32403 <input type="checkbox"/> Albumin F (50/60)	33107 <input type="checkbox"/> Acetaminophen(Paracet.) (300/250)
32205 <input checked="" type="checkbox"/> Uric acid (60/60)	32207 <input type="checkbox"/> Direct Bilirubin	32306 <input type="checkbox"/> LDH F (150/100)	33102 <input type="checkbox"/> Phenobarbital (250/250)
32102 <input type="checkbox"/> Sodium (40/60)	32310 <input checked="" type="checkbox"/> AST (50/60)	32303 <input type="checkbox"/> Amylase F (100/100)	33302 <input type="checkbox"/> Digoxin (200/300)
32103 <input type="checkbox"/> Potassium (40/60)	32311 <input checked="" type="checkbox"/> ALT (50/60)	32208 <input type="checkbox"/> T-Bilirubin F (50/60)	Special Test
32104 <input type="checkbox"/> Chloride (40/60)	32309 <input checked="" type="checkbox"/> Alkaline Phos.	32502 <input type="checkbox"/> Triglyceride F(60/60)	32312 <input type="checkbox"/> Gamma-GT (130/150)
32105 <input type="checkbox"/> Carbondioxide	32306 <input type="checkbox"/> LDH (60/100)		32303 <input type="checkbox"/> Amylase (100/100)
32501 <input checked="" type="checkbox"/> Cholesterol (60/60)	32304 <input type="checkbox"/> CPK (90/100)		37104 <input type="checkbox"/> CRP-hs (170/120)
32502 <input type="checkbox"/> Triglyceride (60/100)	32305 <input type="checkbox"/> CK-MB (120/120)	CSF	30306 <input type="checkbox"/> Ferritin (310/360)
32503 <input checked="" type="checkbox"/> HDL-C (100/100)	<input type="checkbox"/> Ketone (*150)	34302 <input type="checkbox"/> Glucose (70/60)	32206 <input type="checkbox"/> Fructosamine (100/60)
32504 <input checked="" type="checkbox"/> LDL-C (150/100)		34301 <input type="checkbox"/> Protein (70/60)	32401 <input type="checkbox"/> HbA1c (150/200)
32106 <input type="checkbox"/> Calcium (50/60)		34303 <input type="checkbox"/> Chloride (70/60)	32407 <input type="checkbox"/> NT-pro BNP (1,500/1,200)
32109 <input type="checkbox"/> Phosphorus (55/60)	32204 <input type="checkbox"/> Glucose Tolerance Test (170/240)		33803 <input type="checkbox"/> Cholinesterase (360/360)
32107 <input type="checkbox"/> Magnesium (70/100)	<input type="checkbox"/> tube 1 เวลา.....		<input type="checkbox"/> Others
Iron profile	<input type="checkbox"/> tube 2 เวลา.....		
30304 <input type="checkbox"/> Serum Iron (80/80)	<input type="checkbox"/> tube 3 เวลา.....		
30305 <input type="checkbox"/> TIBC (80/80)	<input type="checkbox"/> tube 4 เวลา.....		

เม.ย.

หลักฐานกิจกรรม

ลำดับ	ชื่อ - สกุล	สถานการตรวจ สุขภาพ	วันที่ตรวจ
กลุ่มอำนวยการ (อก.)			
6	นายเพลินจิตต์ ครามทิม	✓	23/03/2564

เข้ารับการตรวจสุขภาพกับกรมอนามัย

CODE	คำนำหน้า	ชื่อ-สกุล	อายุ	วันที่ตรวจ
1	นาย	สมพงษ์ ชัยโอภาณนท์	57	23 มี.ค. 64
3	นาย	ไพรัช ดันอุต	57	23 มี.ค. 64
4	นาง	วิมล โรมา	58	23 มี.ค. 64
7	นาย	กิตติพงศ์ แซ่เจ็ง	56	23 มี.ค. 64
9	นางสาว	สิริวรรณ จันทนจุลกะ	59	23 มี.ค. 64
10	นาย	ปรัชญา ต่านกลาง	34	23 มี.ค. 64
1112	นาย	เพลินจิตต์ ครามทิม	58	23 มี.ค. 64
1113	นาย	ชัยเลิศ กิ่งแก้วเจริญชัย	57	23 มี.ค. 64
1114	นาง	สิงค์คร พรหมขาว	50	23 มี.ค. 64
1129	นางสาว	วารภรณ์ ถาวรวงษ์		23 มี.ค. 64
1133	นางสาว	อารยา วงศ์ป้อม		23 มี.ค. 64
1134	นางสาว	ปริยานุช เรืองหิรัญวนิช		23 มี.ค. 64
1135	นางสาว	ณัฐวิภา ขอมกลิ่น		23 มี.ค. 64



หลักฐานกิจกรรม

ลำดับ	ชื่อ - สกุล	สถานการตรวจ สุขภาพ	วันที่ตรวจ
กลุ่มอำนวยการ (อก.)			
7	นายสมบูรณ์	เจริญสุข	

ก.ค.

หลักฐานกิจกรรม

ลำดับ	ชื่อ - สกุล	สถานการตรวจ สุขภาพ	วันที่ตรวจ
กลุ่มอำนวยการ (อก.)			พนักงานราชการ
8	นางสมภารณ์	สุขเจริญ ✓	10/06/2563

 <p>โรงพยาบาลราชวิถี ถนนพญาไท เขตราชเทวี กรุงเทพมหานคร โทร 02-354-8108-84</p>	<p>ชื่อ : นางสมภารณ์ สุขเจริญ HN: 900023-48 อายุ: 47 ปี เพศ: หญิง Ward: Ext. OPD Lab แพทย์: ไน้ระบุแพทย์</p>	<p>งานเคมีคลินิก LN: 6391094879 01/06/2563 10:29:56</p>		
รายการตรวจ	ผลการตรวจ	หน่วย	ค่าอ้างอิง	หมายเหตุ
<b>Serum</b>				
Cholestero	219	↑ mg/dL	< 200	
Triglycerid:	69	mg/dL	< 200	
HDL Cholesterol	70	mg/dL		
LDL Cholesterol	151	↑ mg/dL	< 100	
<b>NaF</b>				
Glucose (NaF)	88	mg/dL	74 - 109	

ก.ค.

หลักฐานกิจกรรม

ลำดับ	ชื่อ - สกุล	สถานการตรวจ สุขภาพ	วันที่ตรวจ
กลุ่มอำนวยการ (อก.)			พนักงานราชการ
9	นางชยาภัสร์ ชูตระกูล	✓	01/09/2563

สถาบันบำราศนราดูร  
รายงานผลตรวจสุขภาพ

ชื่อสกุล นาง ชยาภัสร์ ชูตระกูล เพศ : หญิง อายุ 40 ปี  
HN วันที่ตรวจ 18/08/2563 วันที่นัดรับผล 01/09/2563 เลขที่  
หมายเลขประจำตัวประชาชน วัน/เดือน/ปีเกิด  
ประเภทผู้ป่วย ประชาชนทั่วไป

▲ น้ำหนัก 44.6 กก. ส่วนสูง 152.6 ซม. (น้ำหนักตัวมาตรฐานควรอยู่ระหว่าง 43.30-53.60 กก.)  
ดัชนีมวลกาย (BMI) = 19.15 กก./ม<sup>2</sup> ดัชนีมวลกายอยู่ในเกณฑ์ปกติ

▲ รอบเอว 65 ซม. (รอบเอวปกติ < 80 ซม.)

▲ รอบสะโพก 88 ซม.  
Waist / HIP Circumference Ratio = 0.74 สัดส่วนรอบเอวต่อรอบสะโพก : ปกติ

▲ ความดันโลหิต 115 / 64 mm Hg ความดันเหมาะสม (optimal)

▲ ชีพจร 88 ครั้ง/นาที

▲ ประวัติการมีโรคประจำตัว  ไม่มีประวัติการมีโรคประจำตัว

<input type="checkbox"/> 1. โรคเบาหวาน	<input type="checkbox"/> 2. โรคความดันโลหิตสูง	<input type="checkbox"/> 3. โรคหัวใจ/หลอดเลือด
<input type="checkbox"/> 4. โรคไขมันในเลือดสูง	<input type="checkbox"/> 5. โรคกระเพาะ	<input type="checkbox"/> 6. โรคเลือด
<input type="checkbox"/> 7. โรคตับ	<input type="checkbox"/> 8. โรคไต	<input type="checkbox"/> 9. โรคไทรอยด์
<input type="checkbox"/> 10. โรคเก๊าท์	<input type="checkbox"/> 11. โรคเอสแอลอี	<input type="checkbox"/> 12. โรครูมาตอยด์
<input type="checkbox"/> 13. ภูมิแพ้	<input type="checkbox"/> 14. โรคอื่นๆ	

ก.ค.

หลักฐานกิจกรรม

ลำดับ	ชื่อ - สกุล	สถานการตรวจ สุขภาพ	วันที่ตรวจ
กลุ่มอำนวยการ (อก.)		พนักงานราชการ	
10	นางสาวรุจิรา จินดำ	✓	2563

23  
นางสาว รุจิรา จินดำ

**สรุปผลการตรวจ**

ความดันโลหิตปกติ  
ดัชนีมวลกาย (BMI) อยู่ในเกณฑ์ห้าม

แนะนำออกกำลังกายสม่ำเสมอ

ไม่พบการติดเชื้อไวรัสตับอักเสบบี

  
(นางสุนทร วงศ์ธนกิจ)  
พยาบาลวิชาชีพชำนาญการพิเศษ  
หัวหน้างานอาชีวเวชกรรม





## หลักฐานกิจกรรม

ลำดับ	ชื่อ - สกุล	สถานการตรวจ สุขภาพ	วันที่ตรวจ
กลุ่มบริหารยุทธศาสตร์ (บย.)			
12	นางสาวพาสณา	ชมกลิ่น	

**โอน-ย้าย** ไม่นับข้อมูล

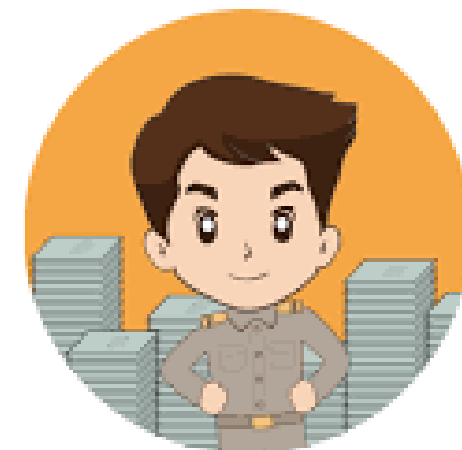

มิ.ย.

หลักฐานกิจกรรม

ลำดับ	ชื่อ - สกุล	สถานการตรวจ สุขภาพ	วันที่ตรวจ
กลุ่มบริหารยุทธศาสตร์ (บย.)			
13	นายภาคภูมิ	องค์สุริยานนท์ ✓	17 พ.ค. 64

	สถาบันโรคทรวงอก CENTRAL CHEST INSTITUTE OF THAILAND 74 ซ.วิจิตรวิเศษ อ.เมืองฯ นนทบุรี 11000 โทร. 02-5470999	โบราณสถานมรดกทางศิลปวัฒนธรรม CLINICAL PATHOLOGY			
ชื่อ นาย ภาคภูมิ องค์สุริยานนท์	HN: ๐๐๐๐๐๐๐๐	อายุ 55 ปี	AN		
คลินิก/ตึก อุทกเบียมเพื่อเจาะเลือด	วันที่ส่งตรวจ 17 พฤษภาคม 2564	เวลา 10:19			
Request No. 64110490 S.ID 1656	แพทย์ผู้ส่งตรวจ กุวิธ สุทธิคุณพร	Specimen:			
TEST	Result	Previous Result	Normal Range	Unit	Remark
GLUCOSE	97		74-106	mg/dl	
CREATININE	1.08		0.6-1.1	mg/dl	
eGFR Value	66.1		-	ml/min/1.73m2	
CHOLESTEROL	198		<200	mg/dl	
HDLC	55		40-59	mg/dl	
TRIGLYCERIDE	85		<150	mg/dl	
LDLC	• 138		<129	mg/dl	



หลักฐานกิจกรรม

ลำดับ	ชื่อ - สกุล	สถานการตรวจ สุขภาพ	วันที่ตรวจ
กลุ่มบริหารยุทธศาสตร์ (บย.)			
14	นางสาวพิชามณูช์ บุญประจักษ์		

ก.ค.

หลักฐานกิจกรรม

ลำดับ	ชื่อ - สกุล	สถานการตรวจ สุขภาพ	วันที่ตรวจ
<b>กลุ่มบริหารยุทธศาสตร์ (บย.)</b>			
15	นางลลนา	ทองแท้	✓ 06/07/2564



**โรงพยาบาลราชวิถี**  
ถนนพญาไท เขตราชเทวี กรุงเทพมหานคร  
โทร 02-354-8108-84

ชื่อ : นางลลนา ทองแท้  
HN: 0607000000 อายุ: 48 ปี เพศ: หญิง  
Ward: Ext. OPD Lab  
แพทย์: ไม่ระบุแพทย์

งานเคมีคลินิก  
LN: 0607000000  
06/07/2564 10:20:15

รายการตรวจ	ผลการตรวจ	หน่วย	ค่าอ้างอิง	หมายเหตุ
<b>NaF</b>				
Glucose (NaF)	●	mg/dL	74 - 100	
<b>Heparin</b>				
Uric acid	●	↑ mg/dL	2.6 - 6.0	
Total protein	●	g/dL	6.4 - 8.3	
Albumin	●	g/dL	3.5 - 5.2	
Globulin (ค่าจากการคำนวณ)	●	g/dL		
Total Bilirubin	●	mg/dL	0.20 - 1.20	
Direct Bilirubin	●	mg/dL	0.0 - 0.5	
AST(SGOT)	●	U/L	5 - 34	
ALT(SGPT)	●	U/L	0 - 55	
Alkaline phosphatase	●	U/L	40 - 150	
Cholesterol	●	↑ mg/dL	<200	
Triglyceride	●	mg/dL	<150	
HDL Cholesterol	●	mg/dL		
LDL Cholesterol	●	↑ mg/dL	<100	

Comment for order : เริ่มใช้วิธีการตรวจวิเคราะห์แบบใหม่ โดย Alinity System

หมายเหตุ : -

Reported by: น.ส. กัญญา นพสวดี

Approved by: น.ส. กัญญา นพสวดี

Date: 06/07/2024 10:20:15

Date: 06/07/2024 10:20:15

วันที่พิมพ์: 10/07/2024 08:00:02

หน้าที่: 1/1

ก.ค.

หลักฐานกิจกรรม

ลำดับ	ชื่อ - สกุล	สถานการตรวจ สุขภาพ	วันที่ตรวจ
กลุ่มบริหารยุทธศาสตร์ (บย.)			
16	นางสาวผุสดี	ประสิทธิ์สมบัติ	✓ 23/03/2564

 **สมุดรายงานผลตรวจสุขภาพ**  
code  
กรมอนามัย ชื่อ-สกุล นางสาว ผุสดี ประสิทธิ์สมบัติ

 check up

**อ้วน** หรือ **ยัง** **เสี่ยง** **ป้องกันได้**

จัดทำโดย สถาบันพัฒนาสุขภาพเขตเมือง  
18 ถนนพหลโยธิน แขวงอนุสาวรีย์ เขตบางเขน กรุงเทพฯ 10220  
โทร 02-5216550-2 โทรสาร 02-521-0226 อีเมลติดต่อ mwi.anamai@gmail.com  
ติดต่อ : กลุ่มงานคลินิกพัฒนารูปแบบและนวัตกรรมการบริการสุขภาพ  
โทร 02-5216550-2 9 ต่อ 115

Chest X-ray ผลการตรวจรังสีทรวงอก	EKG ผลการตรวจคลื่นไฟฟ้าหัวใจ
ปกติ	
U/S ผลการตรวจอัลตราซาวด์	ผลตรวจมะเร็งปากมดลูก (pap smear)
Summary/Recommendation สรุปผลการตรวจสุขภาพ/แนะนำ	
สุขภาพทั่วไปแข็งแรงดี	

ความคิดเห็นเพิ่มเติม  
 การออกกำลังกาย  
 การควบคุมอาหาร  
 การพักผ่อนและลดความเครียด  
 การให้ความรู้เรื่องโรคและภาวะแทรกซ้อน  
 ตรวจสุขภาพประจำปี ปีละ 1 ครั้ง

แพทย์ผู้ตรวจ นพ.ยงยศ นิลพรสวรรค์ วันที่ตรวจ 23-24 มีนาคม 2564

ก.ค.

หลักฐานกิจกรรม

ลำดับ	ชื่อ - สกุล	สถานการตรวจ สุขภาพ	วันที่ตรวจ
กลุ่มบริหารยุทธศาสตร์ (บย.)			
17	นายกิตติพงศ์	ภูอุดม	✓ 26/02/2564

สถาบันบำราศนราดูร  
กรมควบคุมโรค กระทรวงสาธารณสุข  
ต.เมือง จ.นนทบุรี  
เลขที่ [redacted]  
ผู้ส่งมอบ  
นายกิตติพงศ์ ภูอุดม

ใบเสร็จรับเงิน

รายการ	จำนวนเงิน (บาท)	
	ยังไม่ได้รับเงิน ยกเว้นภาษี	ได้รับ
หมวด 07 ค่าเวช วินิจฉัยการเอกซเรย์และพยาธิวิทยา		
30101 CBC		
31001 Urinalysis (Physical + Chemical + Microscopic)		
PANEL UA 4x4x1x1x1		
32201 BUN (Blood Urea Nitrogen)		
32202 Creatinine		
32203 Glucose		
32205 Uric acid		
32309 Alkaline phosphatase		
32310 SGOT (AST Aspartate amino-transferase)		
32311 SGPT (ALT Alanine aminotransferase)		
32501 Cholesterol		
รวม		
รวมทั้งสิ้น		

ก.ค.

หลักฐานกิจกรรม

ลำดับ	ชื่อ - สกุล	สถานการตรวจ สุขภาพ	วันที่ตรวจ
กลุ่มบริหารยุทธศาสตร์ (บย.)			
18	นางอรพรรณ จินกาล	✓	พ.ค. 2564

ใบเสร็จรับเงิน  
โรงพยาบาลราชวิถี  
กรมการแพทย์ กระทรวงสาธารณสุข  
วันที่ 18 กุมภาพันธ์ 2564 เวลา 10:18:53  
เลขประจำตัวประชาชน 9-9-99999-9-9-99999 น.อรพรรณ จินกาล  
เลขที่เวช : 907180

เล่มที่ 57817  
เลขที่ 002  
ต้นฉบับ  
Ref.No. 000000004

รายการ	จำนวนเงิน (บาท)	
	เบิกไม่ได้ตามระเบียบ กระทรวงการคลัง	เบิกได้
1 ค่าบริการทางการแพทย์ 55020 ค่าบริการผู้ป่วยนอก (ในเวลาราชการ) (1)		
2 ค่าอื่นๆ 55838		

โรงพยาบาลราชวิถี

ก.ค.

หลักฐานกิจกรรม

ลำดับ	ชื่อ - สกุล	สถานการตรวจ สุขภาพ	วันที่ตรวจ
กลุ่มบริหารยุทธศาสตร์ (บย.)			
19	นางสาวอภิสรพร สมานทรัพย์	✓	11/02/2564

สถาบันบาราศนราดรุ  
กรมควบคุมโรค กระทรวงสาธารณสุข  
อ.เมือง จ.นนทบุรี

ใบเสร็จรับเงิน

11 กุมภาพันธ์ 2564 08:46 น.

ผู้ป่วยนอก

ช.ประจำตัวผู้ป่วย

ชื่อ น.ศ.อภิสรพร สมานทรัพย์

รายการ	จำนวนเงิน (บาท)	
	เบิกไม่ได้ตามระเบียบ กระทรวงสาธารณสุข	เบิกได้
หมวด 12 ค่าบริการทางการแพทย์		
หมวด 16 ค่าบริการอื่น ๆ ที่ไม่เกี่ยวกับการรักษาพยาบาล โดยตรง		
E55020 ค่าบริการผู้ป่วยนอกในเวลาราชการที่ไม่ใช่เพื่อการ รักษา		
เงินสด	รวม	
		รวมทั้งสิ้น

## หลักฐานกิจกรรม

ลำดับ	ชื่อ - สกุล	สถานการตรวจ สุขภาพ	วันที่ตรวจ
กลุ่มบริหารยุทธศาสตร์ (บย.)			
20	นายวสันต์	นามบุญลา	

**โอน-ย้าย** ไม่นับข้อมูล

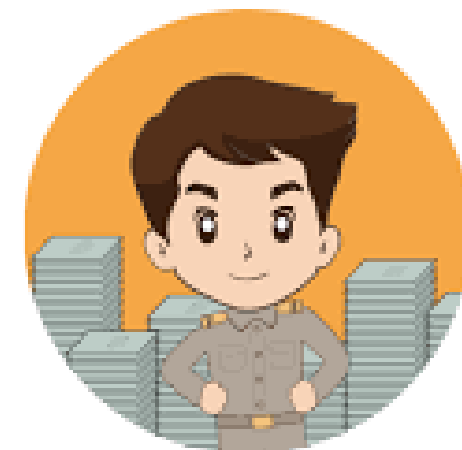

เม.ย.

หลักฐานกิจกรรม

ลำดับ	ชื่อ - สกุล	สถานการตรวจ สุขภาพ	วันที่ตรวจ
กลุ่มพัฒนาระบบสุขภาพิบาลอาหาร (พอ.)			
21	นายชัยเลิศ	กิ่งแก้วเจริญชัย ✓	23/03/2564

เข้ารับการตรวจสุขภาพกับกรมอนามัย

รายละเอียดข้อมูลจากตาราง:

ID	ชื่อ - สกุล	อายุ	วันที่ตรวจ
393	นางสาว ปาริชาติ สร้อยสูงเนิน	33	23 มี.ค. 64
394	นาย เพ็ลนิจิตต์ คร้ามทิม	58	23 มี.ค. 64
395	นาย ชัยเลิศ กิ่งแก้วเจริญชัย	57	23 มี.ค. 64
396	นาง ลิงค์คร พรหมขาว	50	23 มี.ค. 64
397	นางสาว วราภรณ์ ถาวรวงษ์		23 มี.ค. 64
398	นางสาว อารยา วงศ์ป้อม		23 มี.ค. 64
399	นางสาว ปรียานุช เรืองศิริณวนิช		23 มี.ค. 64
400	นางสาว ณัฐนิชา ทองเจริญ		23 มี.ค. 64
401	นางสาว เจนจิรา ดวงสอนแสง	28	24 มี.ค. 64
402	นางสาว พิรภานต์ มิ่งสำแดง		24 มี.ค. 64
403	นางสาว เบลจวรรณ ธวัชสภา		24 มี.ค. 64

ก.ค.

หลักฐานกิจกรรม

ลำดับ	ชื่อ - สกุล	สถานการตรวจ สุขภาพ	วันที่ตรวจ
กลุ่มพัฒนาระบบสุขภาพโภชนาการ (พอ.)			
22	นายสุชาติ	สุขเจริญ	✓ 21/6/2564

 <b>โรงพยาบาลราชวิถี</b> ถนนพญาไท เขตราชเทวี กรุงเทพมหานคร โทร 02-354-8108-84		<b>ชื่อ : นายสุชาติ สุขเจริญ</b> HN: [redacted] อายุ: [redacted] ปี เพศ: ชาย Ward: Ext. OPD Lab แพทย์: โภชนาการแพทย์		<b>งานเคมีคลินิก</b> LN: [redacted] 21/6/2564	
รายการตรวจ	ผลการตรวจ	หน่วย	ค่าอ้างอิง	หมายเหตุ	
<b>Serum</b>					
Creatinine	[redacted]	mg/dL	0.67 - 1.17		
Estimated glomerular filtration rate (eGFR)	[redacted]	↓ mL/min/1.73 m <sup>2</sup>			
Cholesterol	[redacted]	mg/dL	< 200		
Triglyceride	[redacted]	mg/dL	< 200		
HDL Cholesterol	[redacted]	mg/dL			
LDL Cholesterol	[redacted]	↑ mg/dL	< 100		
<b>NaF</b>					
Glucose (NaF)	[redacted]	mg/dL	74 - 109		

เม.ย.

หลักฐานกิจกรรม

ลำดับ	ชื่อ - สกุล	สถานการตรวจ สุขภาพ	วันที่ตรวจ
กลุ่มพัฒนาระบบสุขภาพโรงพยาบาลอาหาร (พอ.)			
23	นางสาวชญัญญิศา เลิศสุโภชวณิชย์	✓	23/3/2564

เข้ารับการตรวจสุขภาพกับกรมอนามัย

	A	B	C	D	E	F	G
386	1061	นาย	ดวงสิทธิ์ วิมุกตายน	28	24 มี.ค. 64		
387	1062	นาย	สุรพล สมิตะโยธิน		23 มี.ค. 64		
388	1068	นาง	เปรมจิตร กิจเชิดชู	59	23 มี.ค. 64		
389	1102	นางสาว	ผุสดี ประสิทธิ์สมบัติ	37	23 มี.ค. 64		
390	1104	นางสาว	ฐิติพร วีรเธียรภิญโญ	58	24 มี.ค. 64		
391	1105	นาง	จิรพรรณ พรหมลิขิตชัย	57	23 มี.ค. 64		
392	1106	นางสาว	ชญัญญิศา เลิศสุโภชวณิชย์	56	23 มี.ค. 64		
393	1111	นางสาว	ปาริชาติ สร้อยสูงเนิน	33	23 มี.ค. 64		
394	1112	นาย	เพลินจิตต์ คร้ามทิม	58	23 มี.ค. 64		
395	1113	นาย	ชัยเลิศ กิ่งแก้วเจริญชัย	57	23 มี.ค. 64		
396	1114	นาง	สิงค์คร พรหมขาว	50	23 มี.ค. 64		

เม.ย.

หลักฐานกิจกรรม

ลำดับ	ชื่อ - สกุล	สถานการตรวจ สุขภาพ	วันที่ตรวจ
กลุ่มพัฒนาระบบสุขภาพโรงพยาบาล (พอ.)			
24	นางจิรพรรณ	พรหมลิขิตชัย ✓	23/3/2564

เข้ารับการตรวจสุขภาพกับกรมอนามัย

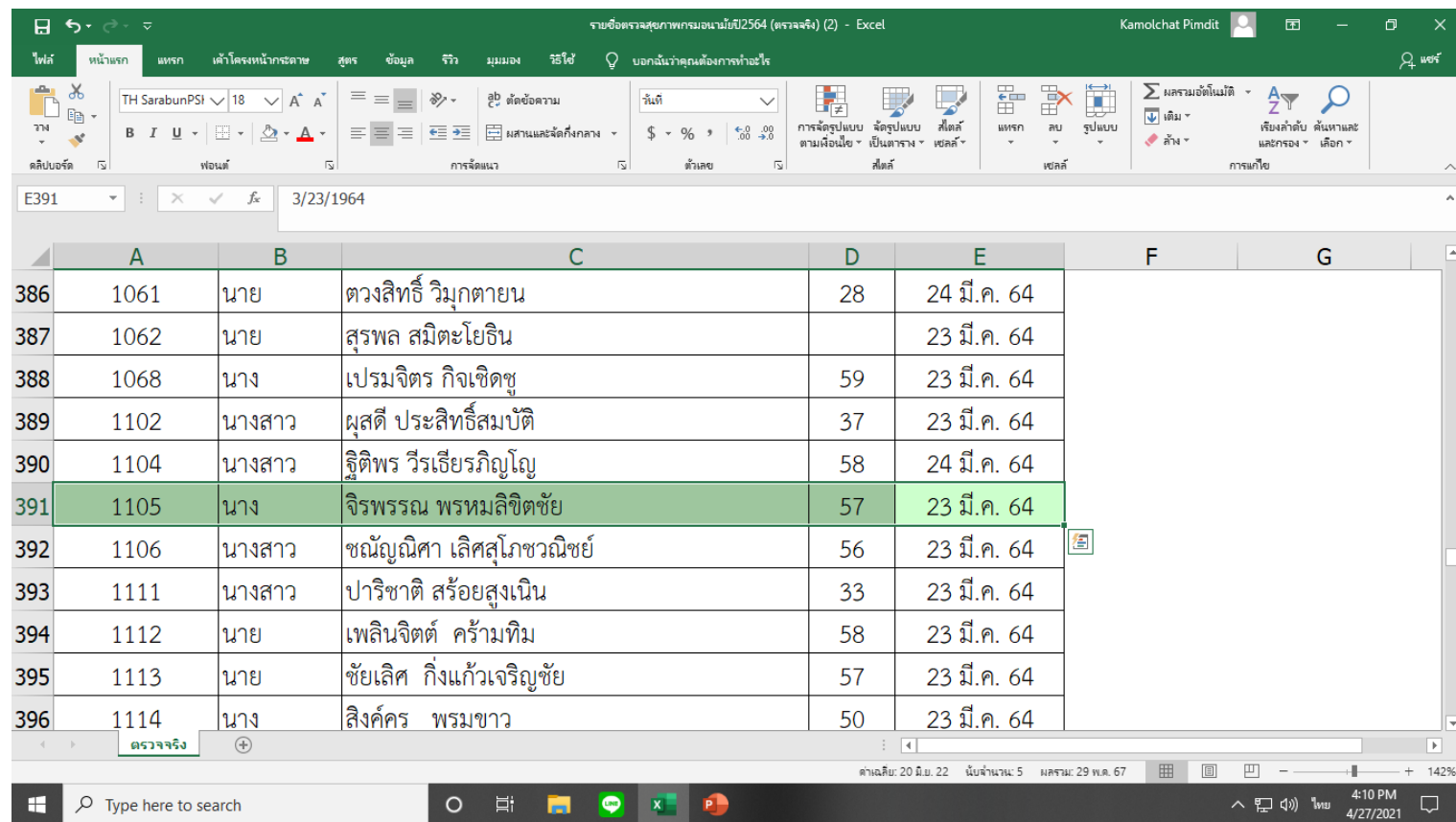

รายนามตรวจสุขภาพกรมอนามัยปี2564 (ตรวจจริง) (2) - Excel

	A	B	C	D	E	F	G
386	1061	นาย	ดวงสิทธิ์ วิมุกตายน	28	24 มี.ค. 64		
387	1062	นาย	สุรพล สมิตะโยธิน		23 มี.ค. 64		
388	1068	นาง	เปรมจิตร กิจเชิดชู	59	23 มี.ค. 64		
389	1102	นางสาว	ผุสดี ประสิทธิ์สมบัติ	37	23 มี.ค. 64		
390	1104	นางสาว	จิตติพร วีระเชียรภิญโญ	58	24 มี.ค. 64		
391	1105	นาง	จิรพรรณ พรหมลิขิตชัย	57	23 มี.ค. 64		
392	1106	นางสาว	ชนัญญณิศา เลิศสุโกชนวนิชย์	56	23 มี.ค. 64		
393	1111	นางสาว	ปาริชาติ สร้อยสูงเนิน	33	23 มี.ค. 64		
394	1112	นาย	เพลินจิตต์ คร้ามทิม	58	23 มี.ค. 64		
395	1113	นาย	ชัยเลิศ กิ่งแก้วเจริญชัย	57	23 มี.ค. 64		
396	1114	นาง	สิงค์คร พรหมขาว	50	23 มี.ค. 64		

สถานะ: ตรวจจริง

ด้านล่าง: ค่าเฉลี่ย: 20 มี.ย. 22 นับจำนวน: 5 ผลรวม: 29 พ.ค. 67

ด้านล่างขวา: 4:10 PM 4/27/2021

ก.พ.

หลักฐานกิจกรรม

ลำดับ	ชื่อ - สกุล	สถานการตรวจ สุขภาพ	วันที่ตรวจ
กลุ่มพัฒนาระบบสุขภาพโรงพยาบาลอาหาร (พอ.)			
25	นางศิริพร	แก้วเจริญ	✓ 15/12/2563

ใบเสร็จรับเงิน  
ศูนย์การแพทย์ปัญญานันทภิกขุ ขอประทาน  
มหาวิทยาลัยศรีนครินทรวิโรฒ  
เลขที่ 63 - 288 - 1757  
ฉบับที่ 1 / 1  
222 หมู่ 1 ต.นาบวช อ.ปากเกร็ด จ.นนทบุรี 11120 โทร. 0-2502-2345 ต่อ 1195

ผู้ป่วยออก  
เลขประจำตัวผู้ป่วย 001219927  
สิทธิการรักษา 31104 เบิกหน่วยงานต้นสังกัด  
เป็นตำราพยาบาลจนถึงวันที่ 15 ธันวาคม 2563

ได้รับเงินจาก นางศิริพร แก้วเจริญ วันที่ 15 ธันวาคม 2563  
ถึงวันที่ 15 ธันวาคม 2563

รายการ	จำนวนเงิน (บาท)	
	เบิกไม่ได้เพราะเกี่ยวกับ คณะกรรมการตั้ง	เบิกได้
1		
2		
รวม		710.00
รวมทั้งสิ้น		710.00

เงินสด ได้รับเงินไว้เป็นการถูกต้องแล้ว

เงินสด

ใบเสร็จรับเงินนี้จะสมบูรณ์ต่อเมื่อเรียกเก็บเงินได้ครบถ้วนแล้ว  
ลงกำกับเอกสาร

ตำแหน่ง

ผู้รับเงิน

ณัฐฐา แสงเมธี  
เจ้าหน้าที่การเงิน

ก.ค.

หลักฐานกิจกรรม

ลำดับ	ชื่อ - สกุล	สถานการตรวจ สุขภาพ	วันที่ตรวจ
กลุ่มพัฒนาระบบสุขภาพโภชนาการ (พอ.)			
26	นายเอกชัย	ชัยเดช ✓	29 ธ.ค. 63



ใบรับรองแพทย์  
สถาบันบำราศนราดูร  
กรมควบคุมโรค กระทรวงสาธารณสุข นนทบุรี  
โทร. 0-2951-1178-79

เลขที่ :

วันที่ 29 เดือน ธันวาคม พ.ศ. 2563

ข้าพเจ้า นพ. บุรณัฏ์ ติสส์พิพัฒน์

เป็นแพทย์ซึ่งได้ขึ้นทะเบียนรับใบอนุญาตประกอบโรคศิลป์เป็นปัจจุบัน

สาขาเวชกรรม โรงพยาบาลพระปกเกล้าราชพิหารมณฑลที่ 261010

ได้ดำเนินการตรวจวินิจฉัยร่างกายของ นาย เอกชัย ชัยเดช

หมอกอชบิลวัระราชชนก HN

เมื่อวันที่ 29 เดือน ธันวาคม พ.ศ. 2563 พบว่า

ตรวจทางอิมมูโนวิทยา ในวันที่ เดือน พ.ศ.

มีความเสี่ยงสูงต่อเชื้อ COVID-19 วันที่ โอกาสมีความเสี่ยง

หรือมีความเสี่ยงจาก สัมผัสกลุ่มเสี่ยง COVID

ไม่มีอาการ  ไอ  ไข้  มีน้ำมูก  เจ็บคอ

อื่นๆ

ความเห็นของแพทย์รับรองแพทย์

1. รับรองว่าไม่มีการรักษาที่สถาบันนี้จริง

2. ผลตรวจ COVID-19 ไม่พบสารพันธุกรรม วันที่ 28 ธ.ค. 63

ก.ค.

หลักฐานกิจกรรม

ลำดับ	ชื่อ - สกุล	สถานการตรวจ สุขภาพ	วันที่ตรวจ
กลุ่มพัฒนาระบบสุขภาพโภชนาการ (พอ.)			
27	นายพลาว์ตร	พุทธรัักษ์ ✓	1/5/2564

โรงพยาบาล  
สถาบันโรคไตภูมิราชนครินทร์  
มูลนิธิสถาบันโรคไตภูมิราชนครินทร์  
เลขประจำตัวผู้เสียภาษี 0 9930 00073 52 5

แผนกผู้ป่วยนอก / OPD  
ต้นฉบับ / ORIGINAL  
ใบเสร็จรับเงิน  
BHUMIRAJANAGARINDRA KIDNEY INSTITUTE HOSPITAL

เลขประจำตัวพนักงาน : นาย พลาว์ตร พุทธรัักษ์  
ชื่อ / Patient Name : [REDACTED]  
เลขประจำตัวผู้ป่วย / HN : 01-05-2564 12:04  
วันที่เอกสาร / Document No. : 01-05-2564 14:42  
วันที่ / Date : 3/8  
รพช. / ICD10 : [REDACTED]  
รหัสโรค / ICD10 : [REDACTED]

วันที่รับบริการ : [REDACTED]  
เวลาที่เข้ารับการรักษา : [REDACTED]  
รพช. / ICD10 : [REDACTED]

รายการ / Description (Payment for Medical Treatments)	จำนวนเงิน / Amount (ตามระเบียบกระทรวงการคลัง)	
	เบิกไม่ได้	เบิกได้
ค่าตรวจวินิจฉัยทางเทคนิคการแพทย์และพยาธิวิทยา (Laboratory Investigation and Pathology)		
ค่าตรวจวินิจฉัยและรักษาทางรังสีวิทยา (Radiological Diagnostic and Radiotherapeutic)		
ค่าตรวจวินิจฉัยโดยวิธีพิเศษอื่นๆ (Special Diagnosis)		
ค่าบริการทางการแพทย์พยาบาล (Nursing Services)		
ค่าบริการทางการแพทย์ (Doctor Fee)		

**จ่ายเงินแล้ว**

รวมเงิน  
จำนวนเงิน/Total Amount in letters  
รวมทั้งสิ้น / Total  
ชำระโดย  
วันที่

ก.ค.

หลักฐานกิจกรรม

ลำดับ	ชื่อ - สกุล	สถานการตรวจ สุขภาพ	วันที่ตรวจ
กลุ่มพัฒนาระบบสุขภาพโภชนาการ (พอ.)			
28	นางสาวปวีศา ดิษยานิช	✓	

รายการตรวจ	ผลการตรวจ	หน่วย	ค่าอ้างอิง	หมายเหตุ
<b>Serum</b>				
BUN		mg/dL	6 - 20	
Creatinine		↑ mg/dL	0.51 - 0.95	
Estimated glomerular filtration rate (eGFR)		↓ mL/min/1.73 m <sup>2</sup>		
Uric acid		mg/dL	2.4 - 5.7	
Cholesterol		↑ mg/dL	< 200	
Triglycerid		mg/dL	< 200	
HDL Cholesterol		↓ mg/dL		
LDL Cholesterol		↑ mg/dL	< 100	
<b>NaE</b>				
Glucose (F af)		mg/dL	74 - 109	

เม.ย.

หลักฐานกิจกรรม

ลำดับ	ชื่อ - สกุล	สถานการตรวจ สุขภาพ	วันที่ตรวจ
กลุ่มพัฒนาระบบสุขภาพิบาลอาหาร (พอ.)			
29	นางสาวอารยา วงศ์ป้อม	✓	23/03/2564

เข้ารับการตรวจสุขภาพกับกรมอนามัย

	A	B	C	D	E	F	G
393	1111	นางสาว	ปาริชาติ สร้อยสูงเนิน	33	23 มี.ค. 64		
394	1112	นาย	เพลินจิตต์ คร้ามทิม	58	23 มี.ค. 64		
395	1113	นาย	ชัยเลิศ กิ่งแก้วเจริญชัย	57	23 มี.ค. 64		
396	1114	นาง	สิงค์คร พรหมขาว	50	23 มี.ค. 64		
397	1129	นางสาว	วราภรณ์ ถาวรวงษ์		23 มี.ค. 64		
398	1133	นางสาว	อารยา วงศ์ป้อม		23 มี.ค. 64		
399	1134	นางสาว	ปริญานูช เรื่องหิรัญวนิช		23 มี.ค. 64		
400	1135	นางสาว	ณัฐนิชา ทองเจริญ		23 มี.ค. 64		
401	1136	นางสาว	เจนจิรา ดวงสอนแสง	28	24 มี.ค. 64		
402	1153	นางสาว	พีรกานต์ มิ่งสำแดง		24 มี.ค. 64		
403	1155	นางสาว	เบญจวรรณ รัชชสภ		24 มี.ค. 64		

เม.ย.

หลักฐานกิจกรรม

ลำดับ	ชื่อ - สกุล	สถานการตรวจ สุขภาพ	วันที่ตรวจ
กลุ่มพัฒนาระบบสุขภาพิบาลอาหาร (พอ.)			
30	นางสาวเจนจิรา	ดวงสอนแสง ✓	24/3/2564

เข้ารับการตรวจสุขภาพกับกรมอนามัย

รายชื่อตรวจสุขภาพกรมอนามัย2564 (ตรวจจริง) (2) - Excel

	A	B	C	D	E	F	G
396	1114	นาง	สิงค์คร พรหมขาว	50	23 มี.ค. 64		
397	1129	นางสาว	วราภรณ์ ถาวรวงษ์		23 มี.ค. 64		
398	1133	นางสาว	อารยา วงศ์ป้อม		23 มี.ค. 64		
399	1134	นางสาว	ปรียานุช เรืองศิริณวนิช		23 มี.ค. 64		
400	1135	นางสาว	ณัฐนิชา ทองเจริญ		23 มี.ค. 64		
401	1136	นางสาว	เจนจิรา ดวงสอนแสง	28	24 มี.ค. 64		
402	1153	นางสาว	พีรกานต์ มิ่งสำแดง		24 มี.ค. 64		
403	1155	นางสาว	เบญจวรรณ ชวัชสุภา		24 มี.ค. 64		
404	1164	นาย	ปราโมทย์ เสพสุข		24 มี.ค. 64		
405	1174	ว่าที่ร้อยตรีหญิง	ชนชภา ชนิกยงชินภัทร	30	24 มี.ค. 64		
406	1175	นางสาว	จิตารัตน์ บรรณนัติ	27	24 มี.ค. 64		

ตรวจจริง

ค่าเฉลี่ย: 8208 นับจำนวน: 5 มกราคม: 24624

Type here to search

4:06 PM 4/27/2021

เม.ย.

หลักฐานกิจกรรม

ลำดับ	ชื่อ - สกุล	สถานการตรวจ สุขภาพ	วันที่ตรวจ
กลุ่มพัฒนาระบบสุขภาพโภชนาการ (พอ.)			
31	นางสาวปรียานุช	เรื่องหิรัญวนิช ✓	23/03/2564

เข้ารับการตรวจสุขภาพกับกรมอนามัย

รายชื่อตรวจสุขภาพกรมอนามัยปี2564 (ตรวจจริง) (2) - Excel

	A	B	C	D	E	F	G
393	1111	นางสาว	ปาริชาติ สร้อยสูงเนิน	33	23 มี.ค. 64		
394	1112	นาย	เพลินจิตต์ คร้ามทิม	58	23 มี.ค. 64		
395	1113	นาย	ชัยเลิศ กิ่งแก้วเจริญชัย	57	23 มี.ค. 64		
396	1114	นาง	สิงค์คร พรหมขาว	50	23 มี.ค. 64		
397	1129	นางสาว	วราภรณ์ ถาวรวงษ์		23 มี.ค. 64		
398	1133	นางสาว	อารยา วงศ์ป้อม		23 มี.ค. 64		
399	1134	นางสาว	ปรียานุช เรื่องหิรัญวนิช		23 มี.ค. 64		
400	1135	นางสาว	ณัฐนิชา ทองเจริญ		23 มี.ค. 64		
401	1136	นางสาว	เจนจิรา ดวงสอนแสง	28	24 มี.ค. 64		
402	1153	นางสาว	พีรกานต์ มิ่งสำแดง		24 มี.ค. 64		
403	1155	นางสาว	เบญจวรรณ ธวัชสภา		24 มี.ค. 64		

เม.ย.

หลักฐานกิจกรรม

ลำดับ	ชื่อ - สกุล	สถานการตรวจ สุขภาพ	วันที่ตรวจ
กลุ่มพัฒนาระบบสุขภาพโภชนาการ (พอ.)			
32	นางสาวณัชนิชา ทองเจริญ	✓	23/3/2564

เข้ารับการตรวจสุขภาพกับกรมอนามัย

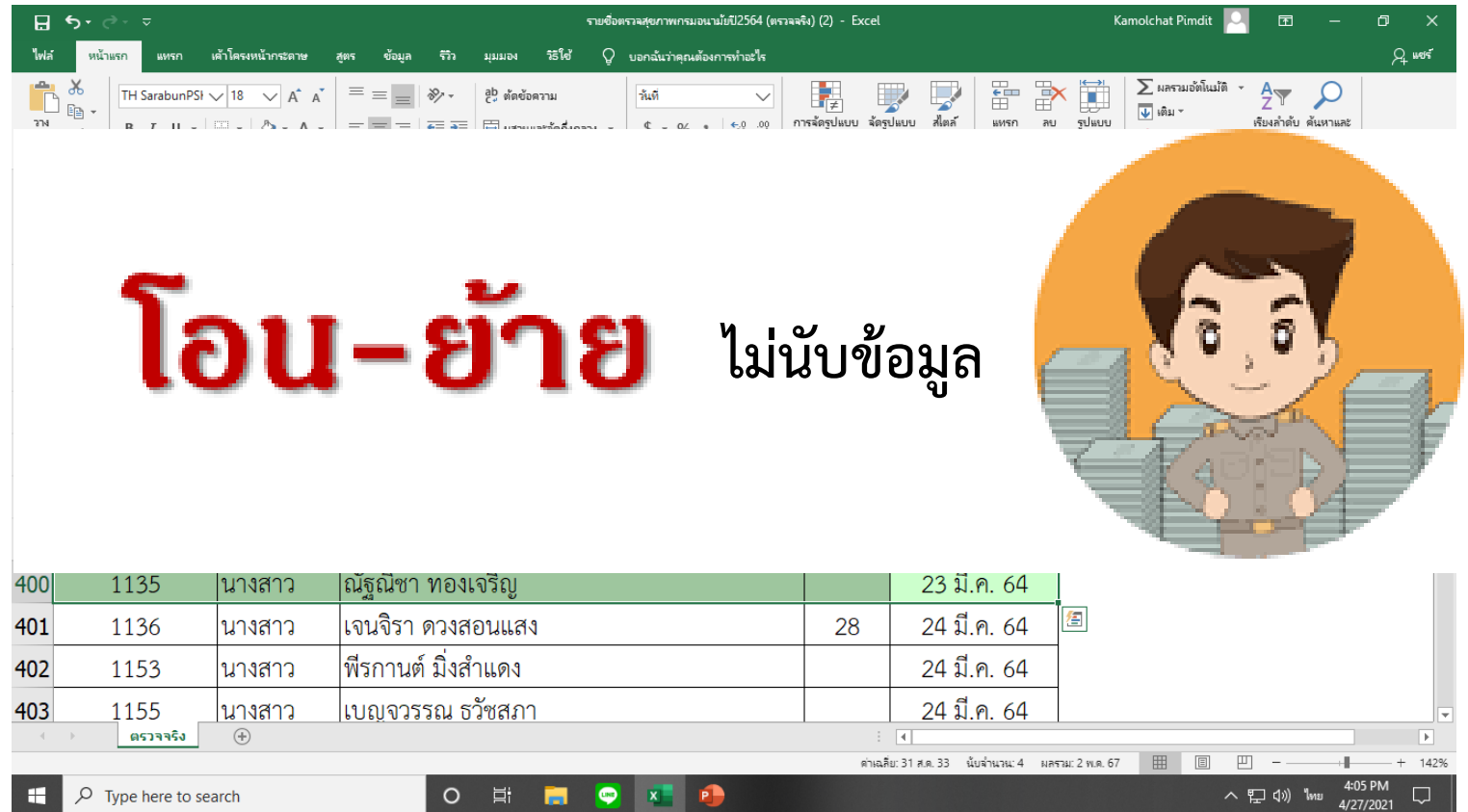

โอน-ย้าย ไม่นับข้อมูล

400	1135	นางสาว	ณัชนิชา ทองเจริญ		23 มี.ค. 64
401	1136	นางสาว	เจนจิรา ดวงสอนแสง	28	24 มี.ค. 64
402	1153	นางสาว	พีรกานต์ มิ่งสำแดง		24 มี.ค. 64
403	1155	นางสาว	เบญจวรรณ ธวัชสภา		24 มี.ค. 64

ก.ค.

หลักฐานกิจกรรม

ลำดับ	ชื่อ - สกุล	สถานการตรวจ สุขภาพ	วันที่ตรวจ
กลุ่มพัฒนาระบบจัดการคุณภาพน้ำบริโภค (พน.)			
33	นายรัชชผดุง	ดำรงพิงคสกุล	✓ 22/07/2564

Analyte	Result	Flag	Unit	Reference	Method
CBC					
WBC			cu.mm	4000-10000	
Red Blood Cell		H	cu.mm	4.5-6	
Hb			gm%	13-18.5	
Hct			%	40-54	
MCV		L	fL	80-99	
MCH		L	pg/ml	27-31	
MCHC		L	g/dl	33-37	
MPV			fL	7.2-11.1	
PDW					
RDW-CV		H	%	11.5-15	
PCT			cu.mm	140000-450000	
Platelet count			%	40-74	
Neutrophils			%	19-48	
Lymphocytes			%	3-9	
Monocytes			%	0-7	
Eosinophils			%	0-1.5	

ก.ค.

หลักฐานกิจกรรม

ลำดับ	ชื่อ - สกุล	สถานการตรวจ สุขภาพ	วันที่ตรวจ
กลุ่มพัฒนาระบบจัดการคุณภาพน้ำบริโภค (พน.)			
34	นางสาวอังคณา คงกัน	✓	27/7/2564

Rajavithi Hospital  
Clinical Chemistry Laboratory : 9 th Floor, Sirinthorn Building : Tel 3920,3921  
F-LAB-03

27/07/64  
09:49:02  
สถานพยาบาลกระทรวงสาธารณสุข  
น.ส.อังคณา คงกัน  
Date.....

HN.....  
สถานพยาบาลกระทรวงสาธารณสุข  
Date.....

Lab No.

Routine Test (ราคา)		Body fluid (ราคา)	Therapeutic Drug Monitoring(ราคา)
32203 <input type="checkbox"/> Glucose (40/60)	32402 <input type="checkbox"/> Total Protein (50/60)	34302 <input type="checkbox"/> Glucose F (70/60)	33103 <input type="checkbox"/> Phenytoin(Dilantin) (250/250)
32201 <input checked="" type="checkbox"/> BUN (50/60)	32403 <input type="checkbox"/> Albumin (50/60)	34301 <input type="checkbox"/> Protein F (70/60)	33104 <input type="checkbox"/> Valproic acid(Depakin) (250/250)
32202 <input checked="" type="checkbox"/> Creatinine (50/60)	32208 <input type="checkbox"/> Total Bilirubin (50/60)	32403 <input type="checkbox"/> Albumin F (50/60)	33107 <input type="checkbox"/> Acetaminophen(Paracet.) (300/250)
32205 <input type="checkbox"/> Uric acid (60/60)	32207 <input type="checkbox"/> Direct Bilirubin	32306 <input type="checkbox"/> LDH F (150/100)	33102 <input type="checkbox"/> Phenobarbital (250/250)
32102 <input type="checkbox"/> Sodium (40/60)	32310 <input type="checkbox"/> AST (50/60)	32303 <input type="checkbox"/> Amylase F (100/100)	33302 <input type="checkbox"/> Digoxin (200/300)
32103 <input type="checkbox"/> Potassium (40/60)	32311 <input type="checkbox"/> ALT (50/60)	32208 <input type="checkbox"/> T-Bilirubin F (50/60)	Special Test
32104 <input type="checkbox"/> Chloride (40/60)	32309 <input type="checkbox"/> Alkaline Phos.	32502 <input type="checkbox"/> Triglyceride F(60/60)	32312 <input type="checkbox"/> Gamma-GT (130/150)
32105 <input type="checkbox"/> Carbondioxide	32306 <input type="checkbox"/> LDH (60/100)		32303 <input type="checkbox"/> Amylase (100/100)
32501 <input checked="" type="checkbox"/> Cholesterol (60/60)	32304 <input type="checkbox"/> CPK (90/100)		37104 <input type="checkbox"/> CRP-hs (170/120)
32502 <input checked="" type="checkbox"/> Triglyceride (60/100)	32305 <input type="checkbox"/> CK-MB (120/120)		30306 <input type="checkbox"/> Ferritin (310/360)
32503 <input checked="" type="checkbox"/> HDL-C (100/100)	<input type="checkbox"/> Ketone (*/150)	34302 <input type="checkbox"/> Glucose (70/60)	32206 <input type="checkbox"/> Fructosamine (100/60)
32504 <input type="checkbox"/> LDL-C (150/100)		34301 <input type="checkbox"/> Protein (70/60)	32401 <input type="checkbox"/> HbA1c (150/200)
32106 <input type="checkbox"/> Calcium (50/60)		34303 <input type="checkbox"/> Chloride (70/60)	32407 <input type="checkbox"/> NT-pro BNP (1,500/1,200)
32109 <input type="checkbox"/> Phosphorus (55/60)	32204 <input type="checkbox"/> Glucose Tolerance Test (170/240)		33803 <input type="checkbox"/> Cholinesterase (360/360)
32107 <input type="checkbox"/> Magnesium (70/100)	<input type="checkbox"/> tube 1 เวลา.....		<input type="checkbox"/> Others
<b>Iron profile</b>	<input type="checkbox"/> tube 2 เวลา.....		
30304 <input type="checkbox"/> Serum Iron (80/80)	<input type="checkbox"/> tube 3 เวลา.....		
30305 <input type="checkbox"/> TIBC (80/80)	<input type="checkbox"/> tube 4 เวลา.....		

เม.ย.

หลักฐานกิจกรรม

ลำดับ	ชื่อ - สกุล	สถานการตรวจ สุขภาพ	วันที่ตรวจ
กลุ่มพัฒนาระบบจัดการคุณภาพน้ำบริโภค (พน.)			
35	นางสาววราภรณ์ ถาวรวงษ์	✓	23/03/2564

เข้ารับการตรวจสุขภาพกับกรมอนามัย

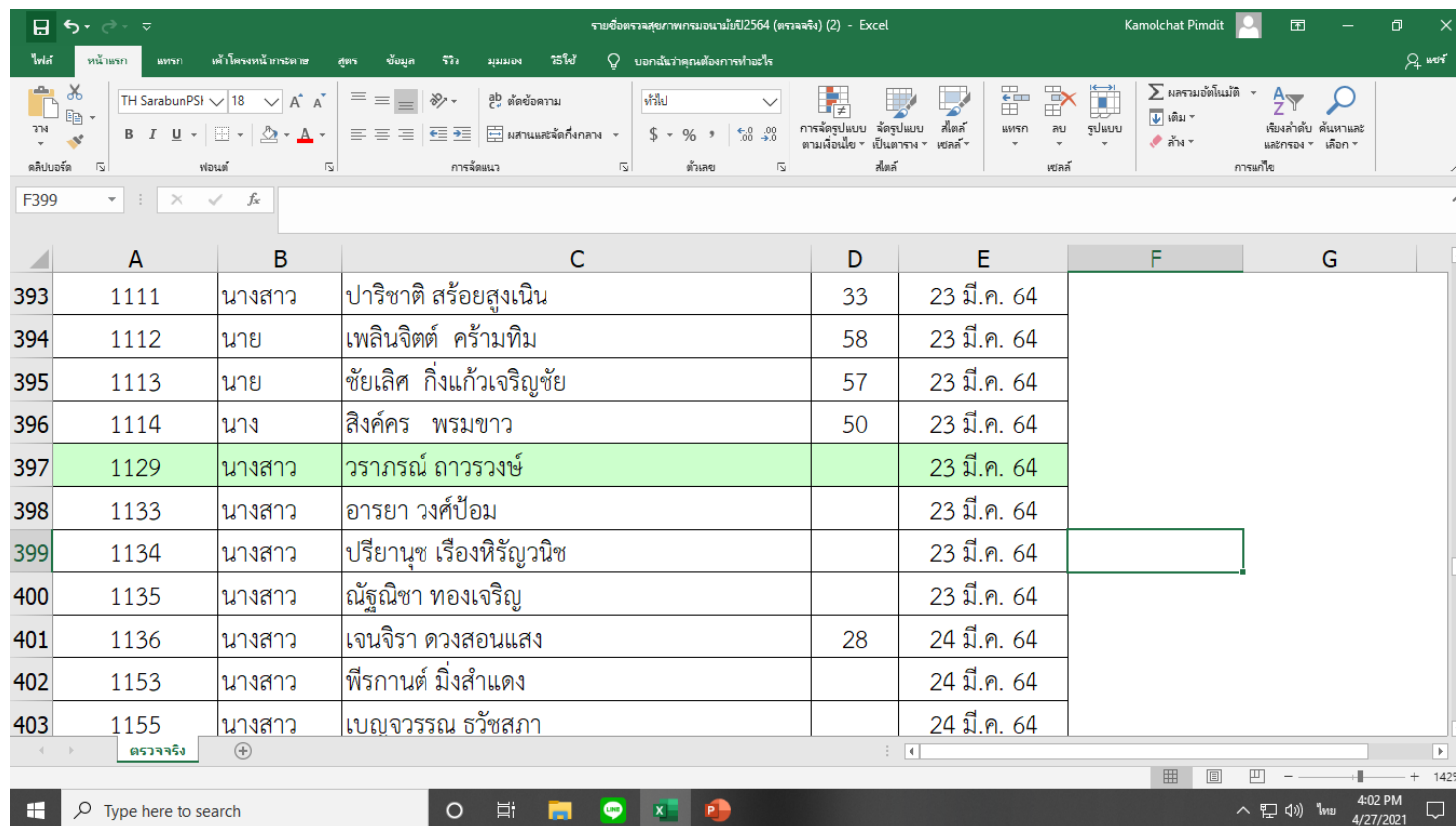

รายชื่อตรวจสุขภาพตามบัญชี (ตรวจจริง) (2) - Excel

	A	B	C	D	E	F	G
393	1111	นางสาว	ปาริชาติ สร้อยสูงเนิน	33	23 มี.ค. 64		
394	1112	นาย	เพลินจิตต์ คร้ามทิม	58	23 มี.ค. 64		
395	1113	นาย	ชัยเลิศ กิ่งแก้วเจริญชัย	57	23 มี.ค. 64		
396	1114	นาง	สิงค์คร พรหมขาว	50	23 มี.ค. 64		
397	1129	นางสาว	วราภรณ์ ถาวรวงษ์		23 มี.ค. 64		
398	1133	นางสาว	อารยา วงศ์ป้อม		23 มี.ค. 64		
399	1134	นางสาว	ปรียานุช เรื่องหิรัญวนิช		23 มี.ค. 64		
400	1135	นางสาว	ณัฐนิชา ทองเจริญ		23 มี.ค. 64		
401	1136	นางสาว	เจนจิรา ดวงสอนแสง	28	24 มี.ค. 64		
402	1153	นางสาว	พีรกานต์ มิ่งสำแดง		24 มี.ค. 64		
403	1155	นางสาว	เบญจวรรณ ธวัชสภา		24 มี.ค. 64		

มี.ย.

หลักฐานกิจกรรม

ลำดับ	ชื่อ - สกุล	สถานการตรวจ สุขภาพ	วันที่ตรวจ
กลุ่มพัฒนาระบบจัดการคุณภาพน้ำบริโภค (พน.)			
36	นางสาวพรเพชร	ศักดิ์ศิริชัยศิลป์	✓ 29/03/2564

**Bamrasnaradura Infectious Diseases Institute**

HN :  
น.ส.พรเพชร ศักดิ์ศิริชัยศิลป์

สถาบันบำราศนราดูร  
กรมควบคุมโรค กระทรวงสาธารณสุข

### คำแนะนำในการดูแลตรวจเชื้อ Covid-19

**เลือกคู่มือประวัติรายการ LAB**

- เลือกคู่มือประวัติรายการ LAB
- เลือกคู่มือประวัติรายการ LAB
- เลือกคู่มือประวัติรายการ LAB
- เลือกคู่มือประวัติรายการ LAB

**ไม่พบสารพันธุกรรมของ SAR-CoV-2**

**คำแนะนำ**

- กักตัว 14 วัน แยกของใช้ทุกชนิด เช่น จาน ช้อน แก้ว ผ้าขนหนู โทรศัพท์ ไม่ใช้ร่วมกับผู้อื่น
- สังเกตอาการตนเอง หากพบความผิดปกติ เช่น มีไข้ ไอ จาม เจ็บคอ ปวดศีรษะ ปวดเมื่อยกล้ามเนื้อ อ่อนเพลีย ท้องเสีย ปวดท้อง ควรแจ้งสถาบันบำราศนราดูรโดยเร็ว เพื่อหาแนวทางการช่วยเหลือ

**หากมีข้อสงสัย หรือต้องการใบรับรองแพทย์ กรุณาติดต่อที่หมายเลข...**

08-0696-3305, 08-0695-3063, 06-2405-1161, 06-4974-6129, 0-2590-3736, 0-2590-3737 และ 0-2590-3517

ทุกวันเวลา 08.30-16.30 น.

เข้าคุณตรวจหาเชื้อโควิด-19 ซึ่งจะแจ้งผลหลังการ swab 48-72 ชม. ระหว่างรอผล ขอให้ท่านแยกตัวเอง

สถาบันบำราศนราดูร

← ประวัติรายการ LAB

วันที่ 29/03/2564  
รายการ : CBC  
[ดูผลตรวจรายการ LAB](#)

วันที่ 29/03/2564  
รายการ : Lipid Profile  
[ดูผลตรวจรายการ LAB](#)

วันที่ 29/03/2564  
รายการ : Electrolyte (Na, K, Cl, CO2)  
[ดูผลตรวจรายการ LAB](#)

วันที่ 29/03/2564  
รายการ : Creatinine  
[ดูผลตรวจรายการ LAB](#)

วันที่ 29/03/2564  
รายการ : SGPT (ALT Alanine aminotransferase)  
[ดูผลตรวจรายการ LAB](#)

วันที่ 29/03/2564  
รายการ : SGOT (AST Aspartate)  
[ดูผลตรวจรายการ LAB](#)

เม.ย.

หลักฐานกิจกรรม

ลำดับ	ชื่อ - สกุล	สถานการตรวจ สุขภาพ	วันที่ตรวจ
กลุ่มพัฒนาระบบจัดการคุณภาพน้ำบริโภค (พน.)			
37	นางสาวปาริชาติ สร้อยสูงเนิน	✓	23/3/2564

เข้ารับการตรวจสุขภาพกับกรมอนามัย

รายละเอียดข้อมูลจากตาราง:

ลำดับ	ชื่อ - สกุล	สถานการตรวจสุขภาพ	วันที่ตรวจ
386	นาย ตวงสิทธิ์ วิมุกตายน	28	24 มี.ค. 64
387	นาย สุรพล สมิตะโยธิน	23	23 มี.ค. 64
388	นาง เปรมจิตร กิจเชิดชู	59	23 มี.ค. 64
389	นางสาว ผุสดี ประสิทธิ์สมบัติ	37	23 มี.ค. 64
390	นางสาว รุติพร วีรเชียรภิญโญ	58	24 มี.ค. 64
391	นาง จิรพรรณ พรหมลิขิตชัย	57	23 มี.ค. 64
392	นางสาว ชณัญญิตา เลิศสุโกขฉวนิชย์	56	23 มี.ค. 64
393	นางสาว ปาริชาติ สร้อยสูงเนิน	33	23 มี.ค. 64
394	นาย เพลินจิตต์ คร้ามทิม	58	23 มี.ค. 64
395	นาย ชัยเลิศ กิ่งแก้วเจริญชัย	57	23 มี.ค. 64
396	นาง สິงค์คร พรหมขาว	50	23 มี.ค. 64

เม.ย.

หลักฐานกิจกรรม

ลำดับ	ชื่อ - สกุล	สถานการตรวจ สุขภาพ	วันที่ตรวจ
กลุ่มพัฒนาระบบจัดการคุณภาพน้ำบริโภค (พน.)			
38	นายสิงค์คร	พรมขาว ✓	23/03/2564

เข้ารับการตรวจสุขภาพกับกรมอนามัย

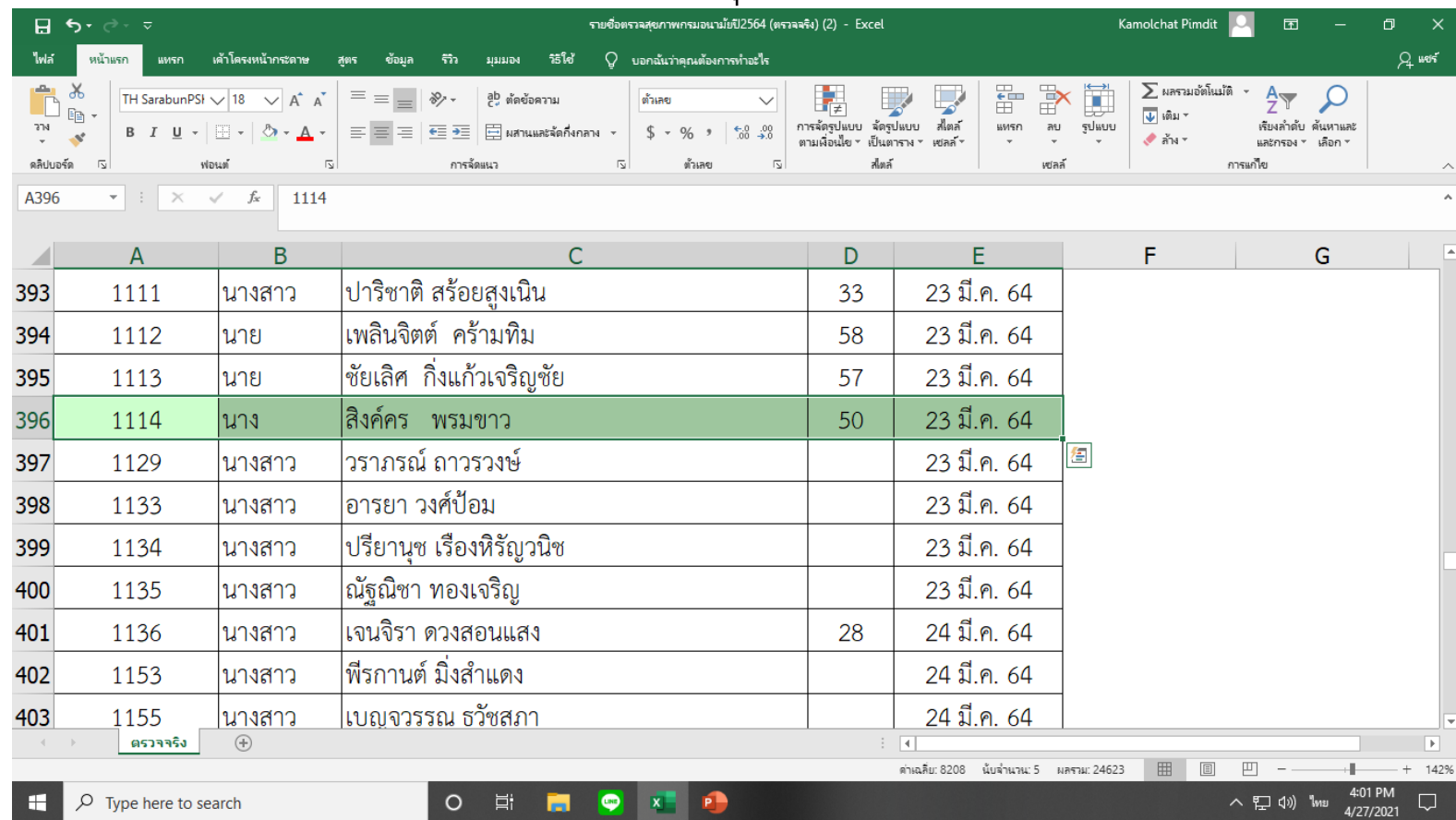

	A	B	C	D	E	F	G
393	1111	นางสาว	ปาริชาติ สร้อยสูงเนิน	33	23 มี.ค. 64		
394	1112	นาย	เพลินจิตต์ คร้ามทิม	58	23 มี.ค. 64		
395	1113	นาย	ชัยเลิศ กิ่งแก้วเจริญชัย	57	23 มี.ค. 64		
396	1114	นาง	สิงค์คร พรมขาว	50	23 มี.ค. 64		
397	1129	นางสาว	วราภรณ์ ถาวรวงษ์		23 มี.ค. 64		
398	1133	นางสาว	อารยา วงศ์ป้อม		23 มี.ค. 64		
399	1134	นางสาว	ปรียานุช เรื่องทิริญวนิช		23 มี.ค. 64		
400	1135	นางสาว	ณัฐนิชา ทองเจริญ		23 มี.ค. 64		
401	1136	นางสาว	เจนจิรา ดวงสอนแสง	28	24 มี.ค. 64		
402	1153	นางสาว	พีรกานต์ มิ่งสำแดง		24 มี.ค. 64		
403	1155	นางสาว	เบญจวรรณ ธวัชสภา		24 มี.ค. 64		



ก.ค.

หลักฐานกิจกรรม

ลำดับ	ชื่อ - สกุล	สถานการตรวจ สุขภาพ	วันที่ตรวจ
กลุ่มพัฒนาระบบจัดการคุณภาพน้ำบริโภค (พน.)			
40	นางสาวเอมอร	ชั้นมี	✓ 27/07/2564

hi Hospital F-LAB-03  
Clinical Chemistry Laboratory : 9 th Floor, Sirinthorn Building : Tel 3920,3921

27/07/64 09:47:58 HN  
สถานพยาบาลกระทรวงสาธารณสุข น.ส.เอมอร ชั้นมี  
Ward...  
Date...

Lab No.

Routine Test (ราคา)		Body fluid (ราคา)	Therapeutic Drug Monitoring(ราคา)
32203 <input checked="" type="checkbox"/> Glucose (40/60)	32402 <input type="checkbox"/> Total Protein (50/60)	34302 <input type="checkbox"/> Glucose F (70/60)	33103 <input type="checkbox"/> Phenytoin(Dilantin) (250/250)
32201 <input checked="" type="checkbox"/> BUN (50/60)	32403 <input type="checkbox"/> Albumin (50/60)	34301 <input type="checkbox"/> Protein F (70/60)	33104 <input type="checkbox"/> Valproic acid(Depakin) (250/250)
32202 <input checked="" type="checkbox"/> Creatinine (50/60)	32208 <input type="checkbox"/> Total Bilirubin (50/60)	32403 <input type="checkbox"/> Albumin F (50/60)	33107 <input type="checkbox"/> Acetaminophen(Paracet.) (300/250)
32205 <input type="checkbox"/> Uric acid (60/60)	32207 <input type="checkbox"/> Direct Bilirubin	32306 <input type="checkbox"/> LDH F (150/100)	33102 <input type="checkbox"/> Phenobarbital (250/250)
32102 <input checked="" type="checkbox"/> Sodium (40/60)	32310 <input checked="" type="checkbox"/> AST (50/60)	32303 <input type="checkbox"/> Amylase F (100/100)	33302 <input type="checkbox"/> Digoxin (200/300)
32103 <input checked="" type="checkbox"/> Potassium (40/60)	32311 <input checked="" type="checkbox"/> ALT (50/60)	32208 <input type="checkbox"/> T-Bilirubin F (50/60)	Special Test
32104 <input checked="" type="checkbox"/> Chloride (40/60)	32309 <input type="checkbox"/> Alkaline Phos.	32502 <input type="checkbox"/> Triglyceride F(60/60)	32312 <input type="checkbox"/> Gamma-GT (130/150)
32105 <input checked="" type="checkbox"/> Carbondioxide	32306 <input type="checkbox"/> LDH (60/100)		32303 <input type="checkbox"/> Amylase (100/100)
32501 <input checked="" type="checkbox"/> Cholesterol (60/60)	32304 <input type="checkbox"/> CPK (90/100)		37104 <input type="checkbox"/> CRP-hs (170/120)
32502 <input type="checkbox"/> Triglyceride (60/100)	32305 <input type="checkbox"/> CK-MB (120/120)	CSF	30306 <input type="checkbox"/> Ferritin (310/360)
32503 <input checked="" type="checkbox"/> HDL-C (100/100)	<input type="checkbox"/> Ketone (*7/150)	34302 <input type="checkbox"/> Glucose (70/60)	32206 <input type="checkbox"/> Fructosamine (100/60)
32504 <input type="checkbox"/> LDL-C (150/100)		34301 <input type="checkbox"/> Protein (70/60)	32401 <input type="checkbox"/> HbA1c (150/200)
32106 <input type="checkbox"/> Calcium (50/60)		34303 <input type="checkbox"/> Chloride (70/60)	32407 <input type="checkbox"/> NT-pro BNP (1,500/1,200)
32109 <input type="checkbox"/> Phosphorus (55/60)	32204 <input type="checkbox"/> Glucose Tolerance Test (170/240)		33803 <input type="checkbox"/> Cholinesterase (360/360)
32107 <input type="checkbox"/> Magnesium (70/100)	<input type="checkbox"/> tube 1 เวลา.....		<input type="checkbox"/> Others
Iron profile		<input type="checkbox"/> tube 2 เวลา.....	
30304 <input type="checkbox"/> Serum Iron (80/80)	<input type="checkbox"/> tube 3 เวลา.....		
30305 <input type="checkbox"/> TIBC (60/80)	<input type="checkbox"/> tube 4 เวลา.....		

ก.ค.

หลักฐานกิจกรรม

ลำดับ	ชื่อ - สกุล	สถานการตรวจ สุขภาพ	วันที่ตรวจ
กลุ่มพัฒนาระบบจัดการคุณภาพน้ำบริโภค (พน.)			
41	นางสาวรสร	ปลื้มสูตร ✓	30/7/2564

Chemistry Laboratory - 9th Floor, Sirinthorn Building : Tel 3920.3921

Name: [Handwritten Name] HN: [Handwritten HN] Lab No. [Blank]

Age: [Handwritten Age] Sex: [Handwritten Sex] Date: [Handwritten Date]

Diagnosis: [Handwritten Diagnosis]

Routine Test (รายการ)	Body fluid (รายการ)	Therapeutic Drug Monitoring (รายการ)
<input checked="" type="checkbox"/> 32201 Glucose (40/80)	<input type="checkbox"/> 34302 Glucose F (70/60)	<input type="checkbox"/> 33101 Phenytoin(Dilantin) (250/250)
<input checked="" type="checkbox"/> 32202 BUN (50/60)	<input type="checkbox"/> 34301 Protein F (70/60)	<input type="checkbox"/> 33104 Valproic acid(Depakine) (250/250)
<input checked="" type="checkbox"/> 32203 Creatinine (50/60)	<input type="checkbox"/> 32403 Albumin F (50/60)	<input type="checkbox"/> 33107 Acetaminophen(Paracet) (200/250)
<input checked="" type="checkbox"/> 32204 Uric acid (50/60)	<input type="checkbox"/> 32207 Direct Bilirubin	<input type="checkbox"/> 33102 Phenobarbital (250/250)
<input checked="" type="checkbox"/> 32102 Sodium (40/60)	<input type="checkbox"/> 32310 AST (50/60)	<input type="checkbox"/> 33302 Digoxin (200/900)
<input checked="" type="checkbox"/> 32103 Potassium (40/60)	<input type="checkbox"/> 32311 ALT (50/60)	<b>Special Test</b>
<input checked="" type="checkbox"/> 32104 Chloride (40/60)	<input checked="" type="checkbox"/> 32309 Alkaline Phos.	<input type="checkbox"/> 32312 Gamma-GT (130/150)
<input checked="" type="checkbox"/> 32105 Carbon dioxide	<input type="checkbox"/> 32306 LDH (60/100)	<input type="checkbox"/> 32303 Amylase (100/100)
<input checked="" type="checkbox"/> 32251 Cholesterol (50/60)	<input checked="" type="checkbox"/> 32304 CPK (90/100)	<input type="checkbox"/> 37104 CRP-hs (170/120)
<input checked="" type="checkbox"/> 32252 Triglyceride (50/100)	<input checked="" type="checkbox"/> 32305 CK-MB (120/120)	<input type="checkbox"/> 30306 Ferritin (310/360)
<input checked="" type="checkbox"/> 32253 HDL-C (100/100)	<input type="checkbox"/> Ketone (7/150)	<input type="checkbox"/> 32206 Fructosamine (100/60)
<input checked="" type="checkbox"/> 32254 LDL-C (1150/100)		<input type="checkbox"/> 32401 HbA1c (150/200)
<input type="checkbox"/> 32106 Calcium (50/60)		<input type="checkbox"/> 32407 NT-pro BNP (1,500/1,200)
<input type="checkbox"/> 32108 Phosphorus (55/60)	<input type="checkbox"/> 32204 Glucose Tolerance Test (170/240)	<input type="checkbox"/> 33803 Cholinesterase (360/360)
<input type="checkbox"/> 32107 Magnesium (70/100)	<input type="checkbox"/> tube 1 (181)	<input type="checkbox"/> Others
<b>Iron profile</b>	<input type="checkbox"/> tube 2 (181)	
<input type="checkbox"/> 30304 Serum Iron (50/60)	<input type="checkbox"/> tube 3 (181)	
<input type="checkbox"/> 30305 TIBC (80/60)	<input type="checkbox"/> tube 4 (181)	

ก.ค.

หลักฐานกิจกรรม

ลำดับ	ชื่อ - สกุล	สถานการตรวจ สุขภาพ	วันที่ตรวจ
<b>กลุ่มพัฒนาระบบจัดการคุณภาพน้ำบริโภค (พน.)</b>			
42	นางสาวอรุณี	สีสุตโท	✓ 27/07/2564

Rajavithi Hospital F-LAB-03

Clinical Chemistry Laboratory : 9 th Floor, Sirinthorn Building : Tel 3920,3921

27/07/64 09:51:43 HN..... สถานพยาบาลกระทรวงสาธารณสุข น.ส.อรุณี สีสุตโท	Lab No.  HN..... Ward..... Date.....	
Routine Test (ราคา)	Body fluid (ราคา)	Therapeutic Drug Monitoring(ราคา)
32203 <input checked="" type="checkbox"/> Glucose (40/60)	32402 <input type="checkbox"/> Total Protein (50/60)	34302 <input type="checkbox"/> Glucose F (70/60)
32201 <input checked="" type="checkbox"/> BUN (50/60)	32403 <input type="checkbox"/> Albumin (50/60)	34301 <input type="checkbox"/> Protein F (70/60)
32202 <input checked="" type="checkbox"/> Creatinine (50/60)	32208 <input type="checkbox"/> Total Bilirubin (50/60)	32403 <input type="checkbox"/> Albumin F (50/60)
32205 <input type="checkbox"/> Uric acid (60/60)	32207 <input type="checkbox"/> Direct Bilirubin	32306 <input type="checkbox"/> LDH F (150/100)
32102 <input checked="" type="checkbox"/> Sodium (40/60)	32310 <input checked="" type="checkbox"/> AST (50/60)	32303 <input type="checkbox"/> Amylase F (100/100)
32103 <input checked="" type="checkbox"/> Potassium (40/60)	32311 <input checked="" type="checkbox"/> ALT (50/60)	32208 <input type="checkbox"/> T-Bilirubin F (50/60)
32104 <input checked="" type="checkbox"/> Chloride (40/60)	32309 <input type="checkbox"/> Alkaline Phos.	32502 <input type="checkbox"/> Triglyceride F(60/60)
32105 <input type="checkbox"/> Carbondioxide	32306 <input type="checkbox"/> LDH (60/100)	
32501 <input checked="" type="checkbox"/> Cholesterol (60/60)	32304 <input type="checkbox"/> CPK (90/100)	
32502 <input checked="" type="checkbox"/> Triglyceride (60/100)	32305 <input type="checkbox"/> CK-MB (120/120)	
32503 <input type="checkbox"/> HDL-C (100/100)	<input type="checkbox"/> Ketone (*/150)	
32504 <input type="checkbox"/> LDL-C (150/100)		
32106 <input type="checkbox"/> Calcium (50/60)		
32109 <input type="checkbox"/> Phosphorus (55/60)	32204 <input type="checkbox"/> Glucose Tolerance Test (170/240)	
32107 <input type="checkbox"/> Magnesium (70/100)	<input type="checkbox"/> tube 1 เวลา.....	
	<input type="checkbox"/> tube 2 เวลา.....	
	<input type="checkbox"/> tube 3 เวลา.....	
	<input type="checkbox"/> tube 4 เวลา.....	
Iron profile		Special Test
30304 <input type="checkbox"/> Serum Iron (80/80)		32312 <input type="checkbox"/> Gamma-GT (130/150)
30305 <input type="checkbox"/> TIBC (80/80)		32303 <input type="checkbox"/> Amylase (100/100)
		37104 <input type="checkbox"/> CRP-hs (170/120)
		30306 <input type="checkbox"/> Ferritin (310/360)
		32206 <input type="checkbox"/> Fructosamine (100/60)
		32401 <input type="checkbox"/> HbA1c (150/200)
		32407 <input type="checkbox"/> NT-pro BNP (1,500/1,200)
		33803 <input type="checkbox"/> Cholinesterase (360/360)
		<input type="checkbox"/> Others



ก.ค.

หลักฐานกิจกรรม

ลำดับ	ชื่อ - สกุล	สถานการตรวจ สุขภาพ	วันที่ตรวจ
กลุ่มอำนวยการ (อก.)			
44	นายณัฐชนน	แก้วกัลยา ✓	06/07/2564

สถาบันประสาทวิทยา  
กรมการแพทย์ กระทรวงสาธารณสุข

วันที่/DATE 06 เดือน กรกฎาคม พ.ศ.2564  
เลขประจำตัวผู้ป่วย/M.N.

ใบเสร็จรับเงิน  
ชื่อ นายณัฐชนน แก้วกัลยา

เล่มที่  
เลขที่ NO.

รายการ DESCRIPTION	จำนวนเงิน (บาท)	
	เบิกไม่ได้ตามระเบียบ กระทรวงการคลัง	เบิกได้
1 ค่าบริการทางการแพทย์		

ชำระเขียนเงินสด 100.00 บาท ก่อน 50.00 บาท

ได้รับเงินไว้เป็นการถูกต้องแล้ว

ลายมือชื่อ \_\_\_\_\_ ผู้รับเงิน  
(นางสาวณิชา นพรัตน์) CASHIER  
ตำแหน่ง นักวิชาการเงินและบัญชี

## หมายเหตุ

วันที่ 23 – 24 มีนาคม 2564 มีบุคลากรเข้าร่วมตรวจสอบสุขภาพกับกรมอนามัย ณ ห้องโถง อาคาร 1 ชั้น 1 กรมอนามัย โดยมีสำนักงานเลขานุการกรมเป็นผู้รับผิดชอบ จึงแนบหลักฐานการตรวจสอบสุขภาพเป็นรายชื่อบุคลากรที่เข้ารับการตรวจสอบสุขภาพจริง ที่สำนักงานเลขานุการกรมแจ้งมา



 กรมอนามัย  
DEPARTMENT OF HEALTH

ขอเชิญข้าราชการ ลูกจ้างประจำ  
สำนักสุขาภิบาลอาหารและน้ำ เข้าร่วม  
ตรวจสอบสุขภาพประจำปี 2564

วันที่ 23 – 24 มีนาคม 2564  
ณ ห้องโถง อาคาร 1 ชั้น 1 กรมอนามัย

\*\* ท่านที่ประสงค์ตรวจสอบสุขภาพ \*\*  
กรุณาแจ้งชื่อได้ที่ จอย กลุ่มอำนวยการ

ตรวจเลือด X-ray ปอด ตรวจอุจจาระ คัดกรอง  
ปัสสาวะ ความเสี่ยง

## หมายเหตุ

เนื่องจากพนักงานราชการ สิทธิการตรวจ  
สารเคมีในเลือดตรวจได้ทุก 5 ปี

พนักงานราชการจำนวน 4 ท่าน  
จึงใช้ผลตรวจของปีงบประมาณ 2563

**ฟรี เริ่ม 1 มกราคม 2560**  
ผู้ประกันตนตรวจสุขภาพและป้องกันโรค  
โดยสามารถเข้ารับบริการได้ที่สถานพยาบาลตามบัตรรับรองสิทธิ



สำนักงานประกันสังคม

		อายุ	การตรวจรักษา
<b>ตรวจทั่วไป</b> 	คัดกรองการได้ยิน Finger Rub Test	15 ปีขึ้นไป	1 ครั้ง/ปี
	ตรวจเต้านม โดยแพทย์หรือ บุคลากรสาธารณสุข	30-39 ปี 40-54 ปี 55 ปีขึ้นไป	ทุก 3 ปี ทุกปี ตามความเหมาะสม หรือมีความเสี่ยง
	ตรวจตาโดยจักษุแพทย์	40-54 ปี 55 ปีขึ้นไป	1 ครั้ง ทุก 1-2 ปี
	ตรวจตาด้วยสาย Snellen eye chart	55 ปีขึ้นไป	1 ครั้ง/ปี
	<b>ตรวจทางห้อง ปฏิบัติการ</b>	ความสมบูรณ์ของเม็ดเลือด CBC ปัสสาวะ UA <b>การตรวจสารเคมีในเลือด</b> น้ำตาลในเลือด FBS การทำงานของไต Cr ไขมันในเลือดชนิด Total & HDL cholesterol	18-54 ปี 55-70 ปี 55 ปีขึ้นไป 35-54 ปี 55 ปีขึ้นไป 55 ปีขึ้นไป 20 ปีขึ้นไป
<b>ตรวจอื่น ๆ</b>	ใช้วิธีผลตรวจทดสอบ HB SAg มะเร็งปากมดลูก Pap Smear มะเร็งปากมดลูกวิธี VIA เลือดในอุจจาระ FOBT การเอกซเรย์ทรวงอก Chest X-ray	55 ปีขึ้นไป 30-54 ปี 55 ปีขึ้นไป 30-54 ปี 55 ปีขึ้นไป 50 ปีขึ้นไป 15 ปีขึ้นไป	1 ครั้ง ทุก 3 ปี ตามความเหมาะสม หรือมีความเสี่ยง ทุก 5 ปี แนะนำให้ตรวจ Pap smear 1 ครั้ง/ปี 1 ครั้ง